ՀԱՅ ԵՎ ՄԱՄ – ՄՇՈՒՆ ԼԵ
ԽԱՆ.Ս ԽՈ ՄԱՍՅԱՆ ԼՄՈՒՆ

ՄՇՈՒՆ ԿԱ. 818

ԵՐԿ ԿԱ. 6

ԽՈՐՀՐԴԱՅԻՆ ԿԱ. 6

1 : 100 Բ.Դ

07.04.2022 : ՊՐԱՎԱԿԱՆ ԿԱՐԳԱՎԻՃԱԿ

D3/ԱՇ-ՊԻ-100-06

ԱՇՏԱՐԱԿ : ՄԱՆԿԱՀԱՍԱԿԱՆ – ՆԱԽԱԳԻԾ

ԸՆԴՀԱՆՈՒՐ ՏԵՂԵԿԱԳԻՐ

ՀԻՄՆԱԿԱՆ ՏՎՅԱԼՆԵՐ

1. ԱՇՏԱՐԱԿԻ ԱՎԻ ՀՅՈՒՍԻՍ ԹԱՂԱՄԱՍԻ ԿԱՌՈՒՑՔԱՅԻՆ ԼՈՒԾՈՒՄՆԵՐԻ ԱՇՏԱՐԱԿԻ ԱՌԱՆՑՔ.
2. ԱՇՏԱՐԱԿԻ ՄԱՍԻՆ ԱԿՈՒՄԱՅԻ ԲԱԺԻՆԻՆ ՀԱՆՁՆՎՈՂ ԼԵՌԱՅԻՆ ՄԱՍԵՐԻ ԱՇՏԱՐԱԿԻ ԱՌԱՆՑՔ.
3. ԳԱՆԻՆ ԱՇԽԱՏԱՆՔԱՅԻՆ ԺԱՄԱՆԱԿԻ ԱԿՈՒՄԲԱՅԻ ԱԶԴԵՑՈՒԹՅԱՆ ԱԿՈՒՄԲԱՅԻ ՄԱՍԻՆ ՀԱՄԱՁԱՅՆ ԱՇԽԱՏԱՆՔՆԵՐԻ ԿԱՏԱՐՄԱՆ ԺԱՄԱՆԱԿ ՊԱՀԱՆՋՎՈՒՄ է ԱՇԽԱՏԱՆՔԱՅԻՆ ԿԱԶՄԱԿԵՐՊՈՒԹՅԱՆ ՄԱՍՆԱԳԻՏԱԿԱՆ ԿԱՆՈՆՆԵՐԻ ՊԱՀՊԱՆՄԱՄԲ:
4. ԱՇՏԱՐԱԿԻ ԱՎԱՐՏՄԱՆ ԺԱՄԱՆԱԿԱՇՐՋԱՆԸ ԿԱԶՄԱԿԵՐՊՈՒԹՅԱՆ ԿՈՂՄԻՑ ՍԱՀՄԱՆՎԱԾ ԺԱՄԱՆԱԿԱՑՈՒՑԱՅԻՆ ԳՐԱՖԻԿՆԵՐԻ ՀԱՄԱՁԱՅՆ է:
5. ՀԻՄՆԱԿԱՆ ԿԱՌՈՒՑՔԱՅԻՆ ԼՈՒԾՈՒՄՆԵՐԻ ԿԱՏԱՐՄԱՆ ԺԱՄԱՆԱԿԸ ՍԱՀՄԱՆՎՈՒՄ է ԿԱԶՄԱԿԵՐՊՈՒԹՅԱՆ ԿՈՂՄԻՑ ՀԱՍՏԱՏՎԱԾ ԺԱՄԱՆԱԿԱՑՈՒՑԱՅԻՆ ԳՐԱՖԻԿՆԵՐԻ ՀԱՄԱՁԱՅՆ:
6. ԱՇՏԱՐԱԿԻ ՄԱՍԻՆ ՄԻ ԿԱՄԱՅԻ ԱՇԽԱՏԱՆՔՆԵՐԻ ԿԱՏԱՐՄԱՆ ԺԱՄԱՆԱԿ ՍԱՀՄԱՆՎՈՒՄ է ԿԱԶՄԱԿԵՐՊՈՒԹՅԱՆ ԿՈՂՄԻՑ ՀԱՍՏԱՏՎԱԾ ԺԱՄԱՆԱԿԱՑՈՒՑԱՅԻՆ ԳՐԱՖԻԿՆԵՐԻ ՀԱՄԱՁԱՅՆ:
7. ԱՇՏԱՐԱԿԻ ԿԱՄՈՒՄ ՀՇՄԱՆ ԱԿՏԵՐԻ ՄԻՋՈՑՈՎ ԿԱՆ ԶԻՆՎՈՐ ԱՇԽԱՏԱՆՔՆԵՐԻ ԱՆՑԿԱՑՄԱՆ ԱԿՏԵՐԻ ՀԱՄԱՁԱՅՆ:
8. ԱՇՏԱՐԱԿԻ ԿԱՌՈՒՑՔԱՅԻՆ ԼՈՒԾՈՒՄՆԵՐԻ ԱԿՏԵՐԻ ՀԱՄԱՁԱՅՆ ԱՇԽԱՏԱՆՔՆԵՐԻ ԿԱՏԱՐՄԱՆ ԺԱՄԱՆԱԿԱՇՐՋԱՆԸ ՍԱՀՄԱՆՎՈՒՄ է ԿԱԶՄԱԿԵՐՊՈՒԹՅԱՆ ԿՈՂՄԻՑ ՀԱՍՏԱՏՎԱԾ ԺԱՄԱՆԱԿԱՑՈՒՑԱՅԻՆ ԳՐԱՖԻԿՆԵՐԻ ՀԱՄԱՁԱՅՆ:
9. ԱՇՏԱՐԱԿԻ ԿԱՌՈՒՑՔԱՅԻՆ ԼՈՒԾՈՒՄՆԵՐԻ ԱԿՏԵՐԻ ՀԱՄԱՁԱՅՆ ԱՇԽԱՏԱՆՔՆԵՐԻ ԿԱՏԱՐՄԱՆ ԺԱՄԱՆԱԿԱՇՐՋԱՆԸ ՍԱՀՄԱՆՎՈՒՄ է ԿԱԶՄԱԿԵՐՊՈՒԹՅԱՆ ԿՈՂՄԻՑ ՀԱՍՏԱՏՎԱԾ ԺԱՄԱՆԱԿԱՑՈՒՑԱՅԻՆ ԳՐԱՖԻԿՆԵՐԻ ՀԱՄԱՁԱՅՆ:
10. ԱՇՏԱՐԱԿԻ ՄԱՍԻՆ ՄԻ ԿԱՄԱՅԻ ԱՇԽԱՏԱՆՔՆԵՐԻ ԿԱՏԱՐՄԱՆ ԺԱՄԱՆԱԿ ՍԱՀՄԱՆՎՈՒՄ է ԿԱԶՄԱԿԵՐՊՈՒԹՅԱՆ ԿՈՂՄԻՑ ՀԱՍՏԱՏՎԱԾ ԺԱՄԱՆԱԿԱՑՈՒՑԱՅԻՆ ԳՐԱՖԻԿՆԵՐԻ ՀԱՄԱՁԱՅՆ:
11. ՀԱՅԱՍՏԱՆԻ ԱՆԱՆՑՔԱՅԻՆ (ԵՐԵՎԱՆ, ՇԻՐԱԿ, ԳՈՂԹՆ, ԳԱՌՆԻ,) ԱԶԱՆՑՔԱՅԻՆ ԱՄԱՅԱՅԻՆ ԱՌԱՐԿԱՅԻ ԵՎ ԱՅԼ ԱՆՁՆԱԿԱՆ ՏՎՅԱԼՆԵՐԻ ՀԱՄԱՁԱՅՆ ԱՇԽԱՏԱՆՔՆԵՐԻ ԿԱՏԱՐՄԱՆ ԺԱՄԱՆԱԿԱՇՐՋԱՆԸ ՍԱՀՄԱՆՎՈՒՄ է ԿԱԶՄԱԿԵՐՊՈՒԹՅԱՆ ԿՈՂՄԻՑ ՀԱՍՏԱՏՎԱԾ ԺԱՄԱՆԱԿԱՑՈՒՑԱՅԻՆ ԳՐԱՖԻԿՆԵՐԻ ՀԱՄԱՁԱՅՆ:
12. ԱՇՏԱՐԱԿԻ ԿԱՌՈՒՑՔԱՅԻՆ ԼՈՒԾՈՒՄՆԵՐԻ ԿԱՏԱՐՄԱՆ ԺԱՄԱՆԱԿԸ ՍԱՀՄԱՆՎՈՒՄ է ԿԱԶՄԱԿԵՐՊՈՒԹՅԱՆ ԿՈՂՄԻՑ ՀԱՍՏԱՏՎԱԾ ԺԱՄԱՆԱԿԱՑՈՒՑԱՅԻՆ ԳՐԱՖԻԿՆԵՐԻ ՀԱՄԱՁԱՅՆ:
13. ՀԱՅԱՍՏԱՆԻ ԱՆԱՆՑՔԱՅԻՆ ԿԱՌՈՒՑՔԱՅԻՆ ԼՈՒԾՈՒՄՆԵՐԻ ԱԿՏԵՐԻ ՀԱՄԱՁԱՅՆ ԱՇԽԱՏԱՆՔՆԵՐԻ ԿԱՏԱՐՄԱՆ ԺԱՄԱՆԱԿԱՇՐՋԱՆԸ ՍԱՀՄԱՆՎՈՒՄ է ԿԱԶՄԱԿԵՐՊՈՒԹՅԱՆ ԿՈՂՄԻՑ ՀԱՍՏԱՏՎԱԾ ԺԱՄԱՆԱԿԱՑՈՒՑԱՅԻՆ ԳՐԱՖԻԿՆԵՐԻ ՀԱՄԱՁԱՅՆ:
14. ՀՇՄ. ՍԻՍՏԵՄԱՅԻ ԱԿՏԵՐԻ ՄԻՋՈՑՈՎ ԿԱՆ ԶԻՆՎՈՐ ԱՇԽԱՏԱՆՔՆԵՐԻ ԱՆՑԿԱՑՄԱՆ ԱԿՏԵՐԻ ՀԱՄԱՁԱՅՆ ԱՇԽԱՏԱՆՔՆԵՐԻ ԿԱՏԱՐՄԱՆ ԺԱՄԱՆԱԿԱՇՐՋԱՆԸ ՍԱՀՄԱՆՎՈՒՄ է ԿԱԶՄԱԿԵՐՊՈՒԹՅԱՆ ԿՈՂՄԻՑ ՀԱՍՏԱՏՎԱԾ ԺԱՄԱՆԱԿԱՑՈՒՑԱՅԻՆ ԳՐԱՖԻԿՆԵՐԻ ՀԱՄԱՁԱՅՆ:
15. ԱՄՍՏԻ ՄԱՍԻՆ ԹԱՎԱՄԱՅԻ ԴԻՏԱՐԿԱՅԻ ԱՇԽԱՏԱՆՔՆԵՐԻ ԿԱՏԱՐՄԱՆ ԺԱՄԱՆԱԿ ՊԱՀԱՆՋՎՈՒՄ է ԱՅԼ ԱՇԽԱՏԱՆՔՆԵՐԻ ԿԱՏԱՐՄԱՆ ՀԵՏ ՄԻԱՍՆԱԿԱՆ ԿԱՊՈՒՄ ՈՒՆԵՑՈՂ ԱՇԽԱՏԱՆՔՆԵՐԻ ԿԱՏԱՐՄԱՆ ԺԱՄԱՆԱԿԸ:
16. ՀՇՄ. ՍԻՍՏԵՄԻ ԿԱՌԱՎԱՐՄԱՆ ԴԵՊՔՈՒՄ ԱՇԽԱՏԱՆՔՆԵՐԻ ԿԱՏԱՐՄԱՆ ԺԱՄԱՆԱԿԸ ՍԱՀՄԱՆՎՈՒՄ է ԿԱԶՄԱԿԵՐՊՈՒԹՅԱՆ ԿՈՂՄԻՑ ՀԱՍՏԱՏՎԱԾ ԺԱՄԱՆԱԿԱՑՈՒՑԱՅԻՆ ԳՐԱՖԻԿՆԵՐԻ ՀԱՄԱՁԱՅՆ:
17. ՀՇՄ. ՍԻՍՏԵՄԻ ԿԱՌԱՎԱՐՄԱՆ ԴԵՊՔՈՒՄ ԱՇԽԱՏԱՆՔՆԵՐԻ ԿԱՏԱՐՄԱՆ ԺԱՄԱՆԱԿԸ ՍԱՀՄԱՆՎՈՒՄ է ԿԱԶՄԱԿԵՐՊՈՒԹՅԱՆ ԿՈՂՄԻՑ ՀԱՍՏԱՏՎԱԾ ԺԱՄԱՆԱԿԱՑՈՒՑԱՅԻՆ ԳՐԱՖԻԿՆԵՐԻ ՀԱՄԱՁԱՅՆ:
18. ՀՇՄ. ՍԻՍՏԵՄԻ ԿԱՌԱՎԱՐՄԱՆ ԴԵՊՔՈՒՄ ԱՇԽԱՏԱՆՔՆԵՐԻ ԿԱՏԱՐՄԱՆ ԺԱՄԱՆԱԿԸ ՍԱՀՄԱՆՎՈՒՄ է ԿԱԶՄԱԿԵՐՊՈՒԹՅԱՆ ԿՈՂՄԻՑ ՀԱՍՏԱՏՎԱԾ ԺԱՄԱՆԱԿԱՑՈՒՑԱՅԻՆ ԳՐԱՖԻԿՆԵՐԻ ՀԱՄԱՁԱՅՆ:
19. ՀՇՄ. ՍԻՍՏԵՄԻ ԿԱՌԱՎԱՐՄԱՆ ԴԵՊՔՈՒՄ C-1 Ø,Ø ԱՇՀ. ԱԼՀԻՆԵՐԻ ԿԱՌԱՎԱՐՄԱՆ ԺԱՄԱՆԱԿԸ ՍԱՀՄԱՆՎՈՒՄ է ԿԱԶՄԱԿԵՐՊՈՒԹՅԱՆ ԿՈՂՄԻՑ ՀԱՍՏԱՏՎԱԾ ԺԱՄԱՆԱԿԱՑՈՒՑԱՅԻՆ ԳՐԱՖԻԿՆԵՐԻ ՀԱՄԱՁԱՅՆ:
20. Ø,ԱՅԼ ԿԱՌԱՏԱՅԻՆ ԱՅՆ ԼՈՒԾՈՒՄՆԵՐԻ ԱՌԱՆՁԻՆ ՀԱՄԱՐ ՀԱՏՈՒԿ ՀՇՄ ՍԻՍՏԵՄԻ ԿԱՌԱՎԱՐՄԱՆ ԺԱՄԱՆԱԿԸ ՍԱՀՄԱՆՎՈՒՄ է ԿԱԶՄԱԿԵՐՊՈՒԹՅԱՆ ԿՈՂՄԻՑ ՀԱՍՏԱՏՎԱԾ ԺԱՄԱՆԱԿԱՑՈՒՑԱՅԻՆ ԳՐԱՖԻԿՆԵՐԻ ՀԱՄԱՁԱՅՆ:
21. ՇԱՅԼ ԳԱԶԱՅԻՆ ՍԱՀՄԱՆԻՉՆԵՐԻ/ՀՀՍՍԻ ԱՌՁԻՆ ՇՈՒԿԱՆԵՐԻ ԿԱՌԱՎԱՐՄԱՆ ԺԱՄԱՆԱԿԸ ՍԱՀՄԱՆՎՈՒՄ է ԿԱԶՄԱԿԵՐՊՈՒԹՅԱՆ ԿՈՂՄԻՑ ՀԱՍՏԱՏՎԱԾ ԺԱՄԱՆԱԿԱՑՈՒՑԱՅԻՆ ԳՐԱՖԻԿՆԵՐԻ ՀԱՄԱՁԱՅՆ:
22. Ø,ԱՅԼ ՀՈՍՔԱՅԻՆ ԱԼԻՔԵՐ, ԹՄԱՅԻՆ ԳԼՈՒՆԵՐ ԱՅԼԻ ՀԱՄԱՐ ՀԱՏՈՒԿ ԱՇԽԱՏԱՆՔՆԵՐԻ ԿԱՏԱՐՄԱՆ ԺԱՄԱՆԱԿԸ ՍԱՀՄԱՆՎՈՒՄ է ԿԱԶՄԱԿԵՐՊՈՒԹՅԱՆ ԿՈՂՄԻՑ ՀԱՍՏԱՏՎԱԾ ԺԱՄԱՆԱԿԱՑՈՒՑԱՅԻՆ ԳՐԱՖԻԿՆԵՐԻ ՀԱՄԱՁԱՅՆ:
23. ԳԱԶԱՅԻՆ ՍԱՀՄԱՆԻՉՆԵՐԻ ԱՇԽԱՏԱՆՔՆԵՐԻ ԿԱՏԱՐՄԱՆ ԺԱՄԱՆԱԿԸ ՍԱՀՄԱՆՎՈՒՄ է ԿԱԶՄԱԿԵՐՊՈՒԹՅԱՆ ԿՈՂՄԻՑ ՀԱՍՏԱՏՎԱԾ ԺԱՄԱՆԱԿԱՑՈՒՑԱՅԻՆ ԳՐԱՖԻԿՆԵՐԻ ՀԱՄԱՁԱՅՆ:
24. ԲԱՅՑԻ ՄԻ ԱՇԽԱՏԱՆՔԱՅԻՆ ԺԱՄԱՆԱԿԱՇՐՋԱՆ – ՀԱԶԱՐ ԱՇՀԻՆ ԿԱՐԵՎՈՐ ԱՇԽԱՏԱՆՔՆԵՐԻ ԿԱՏԱՐՄԱՆ ԺԱՄԱՆԱԿԸ ՍԱՀՄԱՆՎՈՒՄ է ԿԱԶՄԱԿԵՐՊՈՒԹՅԱՆ ԿՈՂՄԻՑ ՀԱՍՏԱՏՎԱԾ ԺԱՄԱՆԱԿԱՑՈՒՑԱՅԻՆ ԳՐԱՖԻԿՆԵՐԻ ՀԱՄԱՁԱՅՆ:

ԱՇՏԱՐԱԿԻ ՍԱՀՄԱՆԱՓԱԿՈՒՄԸ ԿԱԶՄԱԿԵՐՊՈՒԹՅԱՆ ԿՈՂՄԻՑ

ԱՇՏԱՐԱԿԻ ՍԱՀՄԱՆԱՓԱԿՈՒՄԸ ՀԱՍՏԱՏՎԱԾ է ԿԱԶՄԱԿԵՐՊՈՒԹՅԱՆ ԿՈՂՄԻՑ

ԱՄՍՏԻ

ՀԱՍՏԱՏՎԱԾ է ԿԱԶՄԱԿԵՐՊՈՒԹՅԱՆ ԿՈՂՄԻՑ

ԱՄՍՏԻ

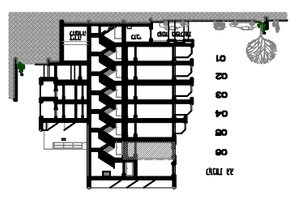

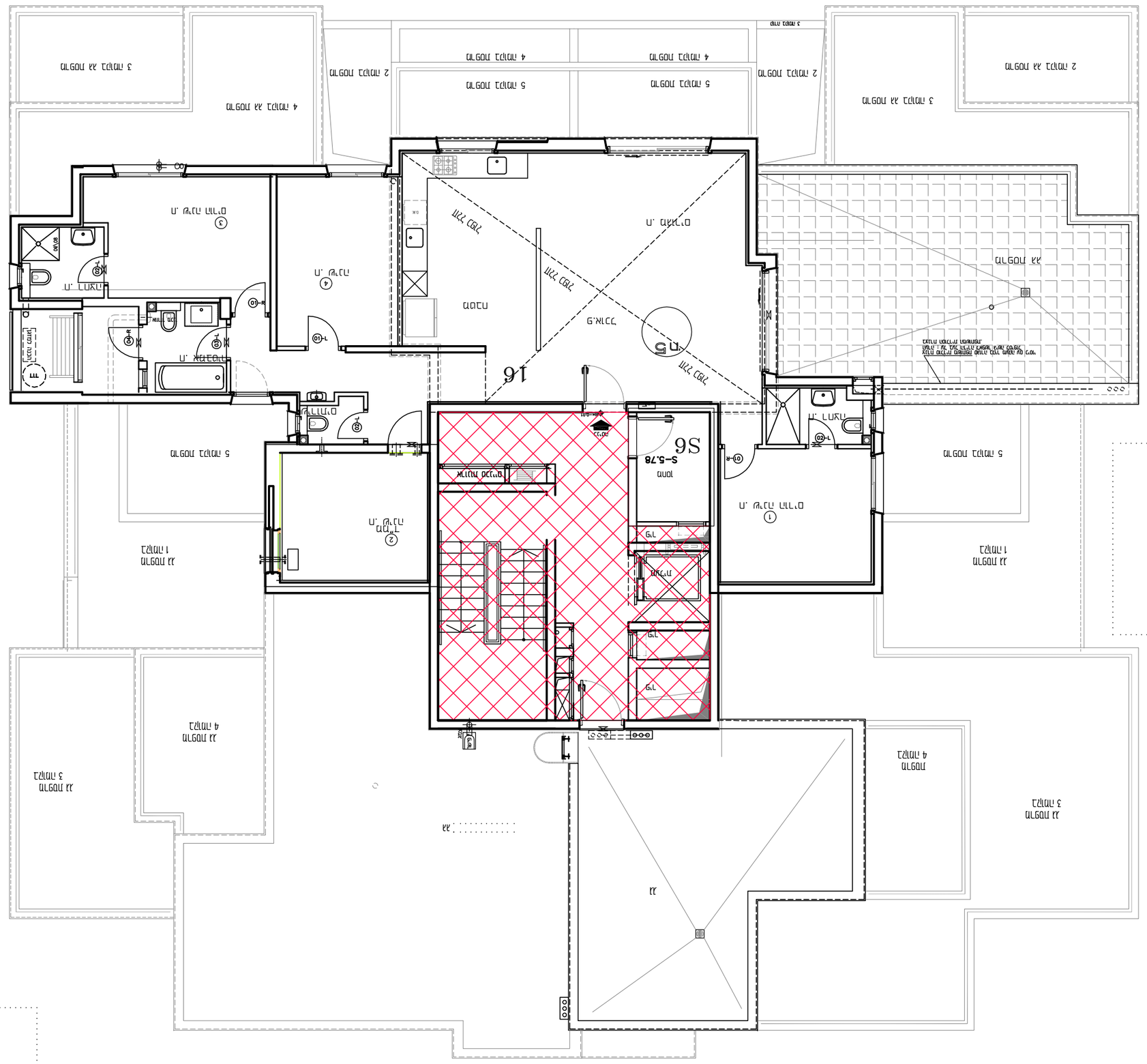

ՍԱՀՄԱՆԱՓԱԿՈՒՄ (ՀԱՏՈՒԿ ԱՅԼ ԳՈՏԻ)

ՍԱՀՄԱՆԱՓԱԿՈՒՄ

ԲԱՑԱՏՐՈՒԹՅՈՒՆ :