ՀԱՅԱՍՏԱՆԻ ՀԱՆՐԱՊԵՏՈՒԹՅՈՒՆ
ԵՐԵՎԱՆ ՔԱՂԱՔԱՅԻՆ ԿԱՌԱՎԱՐՈՒԹՅՈՒՆ

ՀԵՏԱԳՈՏԱԿԱՆ ՍԱՀՄԱՆ
ՈՒՐԱԳԻՐ ԿԵՂԾԻՆ:

1. ԱՐՏԱՔԻՆ ԱՎԼԻ ՀՅՈՒՍԻՍ ԵՐԵՍ
2. ԱՎԵՏԻ ՊԱՏԿԱՆԱՎՈՐ ԿԱՊԻՏԱԼ ՇԻՆԱՐԱՐՈՒԹՅԱՆ ԱՇԽԱՏԱՆՔԱՅԻՆ
ՆԱԽԱԳԻԾ ԱՌԿԱ Է. ԱՅԴ ԱՇԽԱՏԱՆՔՆԵՐԻ ԿԱՏԱՐՄԱՆ ԺԱՄԱՆԱԿ ԱՎԱՐՏՎԱԾ Է ՀԱՅԱՍՏԱՆԻ
ՀԱՆՐԱՊԵՏՈՒԹՅԱՆ ԿԱՌԱՎԱՐՈՒԹՅԱՆ 2021 Թ. ՀՈՒՆՎԱՐԻ 14-Ի N 79-Ն ՈՐՈՇՄԱՄԲ
ՀԱՍՏԱՏՎԱԾ ԿԱՆՈՆԱԿԱՐԳԻ ՊԱՀԱՆՋՆԵՐԻ ՀԱՄԱՁԱՅՆ:
3. ԱՎԵՏԻ ՊԱՏԿԱՆԱՎՈՐ ԿԱՊԻՏԱԼ ՇԻՆԱՐԱՐՈՒԹՅԱՆ ԱՇԽԱՏԱՆՔԱՅԻՆ
ՆԱԽԱԳԻԾԸ ԿԱՊՎԱԾ Է ՀԱՅԱՍՏԱՆԻ ՀԱՆՐԱՊԵՏՈՒԹՅԱՆ ՔԱՂԱՔԱՇԻՆՈՒԹՅԱՆ
ՊԵՏԱԿԱՆ ԿԱՌԱՎԱՐՄԱՆ ՄԱՐՄՆԻ ՀԱՄԱՐ ՀԱՍՏԱՏՎԱԾ ՀԱՅԱՍՏԱՆԻ
ՀԱՆՐԱՊԵՏՈՒԹՅԱՆ ՆԱԽԱԳԻԾ ԱՌԿԱ ՀԱՄԱՁԱՅՆ ՍԱՀՄԱՆՎՈՂ ՊԱՅՄԱՆՆԵՐԻ:
4. ԱՎԵՏԻ ՊԱՏԿԱՆԱՎՈՐ ԿԱՊԻՏԱԼ ՇԻՆԱՐԱՐՈՒԹՅԱՆ ԱՇԽԱՏԱՆՔԱՅԻՆ
ՆԱԽԱԳԻԾԸ ՀԱՍՏԱՏՎԱԾ Է ԵՐԵՎԱՆ ՔԱՂԱՔԱՅԻՆ ԿԱՌԱՎԱՐՈՒԹՅԱՆ
ՔԱՂԱՔԱՇԻՆՈՒԹՅԱՆ ԵՎ ՀՈՂԱՅԻՆ ՌԵՍՈՒՐՍՆԵՐԻ ԿԱՌԱՎԱՐՄԱՆ ՎԱՐՉՈՒԹՅԱՆ
ՀԱՄԱՁԱՅՆ ՍԱՀՄԱՆՎՈՂ ՊԱՅՄԱՆՆԵՐԻ ԵՎ ՀԱՄԱՁԱՅՆ ԱՎԵՏԻ ՊԱՏԿԱՆԱՎՈՐ
ԿԱՊԻՏԱԼ ՇԻՆԱՐԱՐՈՒԹՅԱՆ ԱՇԽԱՏԱՆՔԱՅԻՆ ՆԱԽԱԳԻԾԻ ՄԱՍԻՆ ԿԱՏԱՐՎԱԾ
ԱՇԽԱՏԱՆՔՆԵՐԻ ԿԱՏԱՐՄԱՆ ԺԱՄԱՆԱԿԱՅԻՆ ԱՂՅՈՒՍԱԿԻ ՄԱՍԻՆ:

ԱՇԽԱՏԱՆՔԱՅԻՆ ՆԱԽԱԳԻԾԻ ՀԵՂԻՆԱԿ՝

ԱՎԵՏԻ ՊԱՏԿԱՆԱՎՈՐ ԿԱՊԻՏԱԼ ՇԻՆԱՐԱՐՈՒԹՅԱՆ ԱՇԽԱՏԱՆՔԱՅԻՆ
ՆԱԽԱԳԻԾԻ ՀԵՂԻՆԱԿ՝

ԱՆՈՒՆ ԱԶԳԱՆՈՒՆ/ԼԻՑԵՆԶԱՎՈՐ

ՀԱՍՏԱՏԱԳԻՐ

ԱՆՈՒՆ ԱԶԳԱՆՈՒՆ/ԼԻՑԵՆԶԱՎՈՐ

ԱՄՍԱԹԻՎ

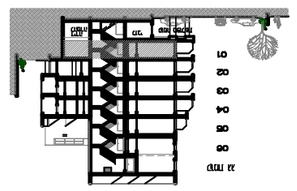

ՀԱՏԱԿ ԳԾԱԳՐԵՐ՝

- ԱՎԵՏԻ ՊԱՏԿԱՆԱՎՈՐ ԿԱՊԻՏԱԼ ՇԻՆԱՐԱՐՈՒԹՅԱՆ ԱՇԽԱՏԱՆՔԱՅԻՆ ՆԱԽԱԳԻԾ

ԱՇԽԱՏԱՆՔԱՅԻՆ ՍԱՀՄԱՆ (ՀԻՄՆԱԿԱՆ ԿԱՌՈՒՑՔՆԵՐԻ ՄԱՍԻՆ)

ԱՎԵՏԻ ԱՎԱՆԴԱՏՈՒԹՅՈՒՆ

ԱՎԵՏԻ ԱՎԱՆԴԱՏՈՒԹՅՈՒՆ (ՀԻՄՆԱԿԱՆ ԿԱՌՈՒՑՔՆԵՐԻ ՄԱՍԻՆ)

ՀԱՏԱԿԱԳԾԻՐ՝ Ա.Գ.Ա.

ՀԱՏԱԿԱԳԾԻՐ՝ 1 : 100 Բ.Բ.Բ

ՀԱՏԱԿԱԳԾԻՐ՝ 1 տարբերակ

ՇԻՆ. 816 Գ.Ա.Ա.

ՇԻՆ. 7 Գ.Ա.Ա.

ՀԱՍՏԱՏՎԱԾ Է՝ 28.03.2022

D3/ԱՇԽ-811-100-01

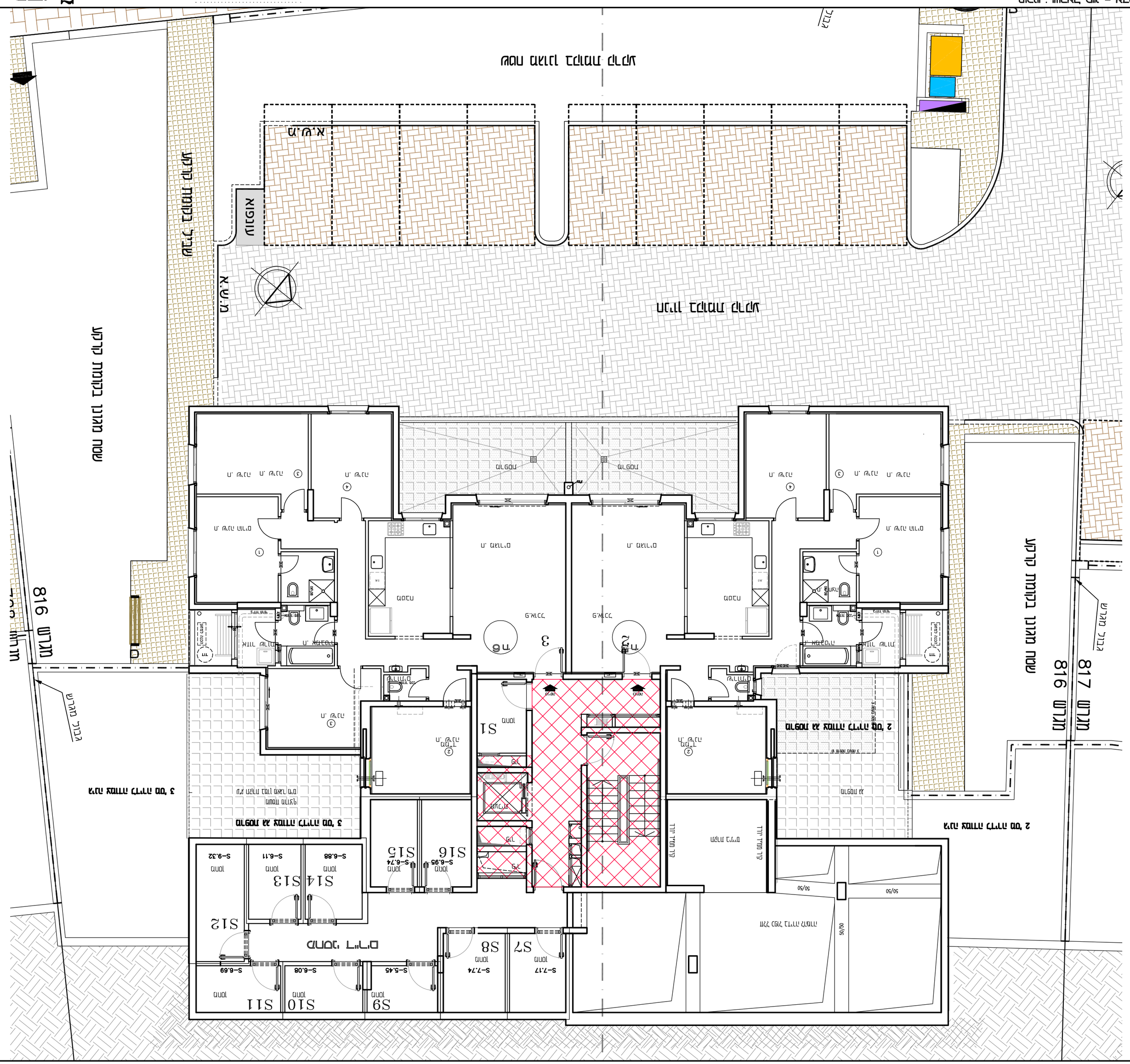
ՀԱՐԱՎԱՅԻՆ ՄԱՍ
ՀՅՈՒՍԻՍԱՅԻՆ ՄԱՍ
ԱՐԵՎԵԼՅԱՆ ՄԱՍ
ԱՐԵՎԵԼՅԱՆ ՄԱՍ
816 ՇԻՆ
817 ՇԻՆ
816 ՇԻՆ
ՀԱՐԱՎԱՅԻՆ ՄԱՍ
ՀՅՈՒՍԻՍԱՅԻՆ ՄԱՍ
ՄԱՍՆԱԿՑՈՒԹՅՈՒՆ
Ա.Ա.Ա.
Ա.Ա.Ա.
Ա.Ա.Ա.