תוכנית קומת גג – מבנה 37

מגרש 816, גוש 7127

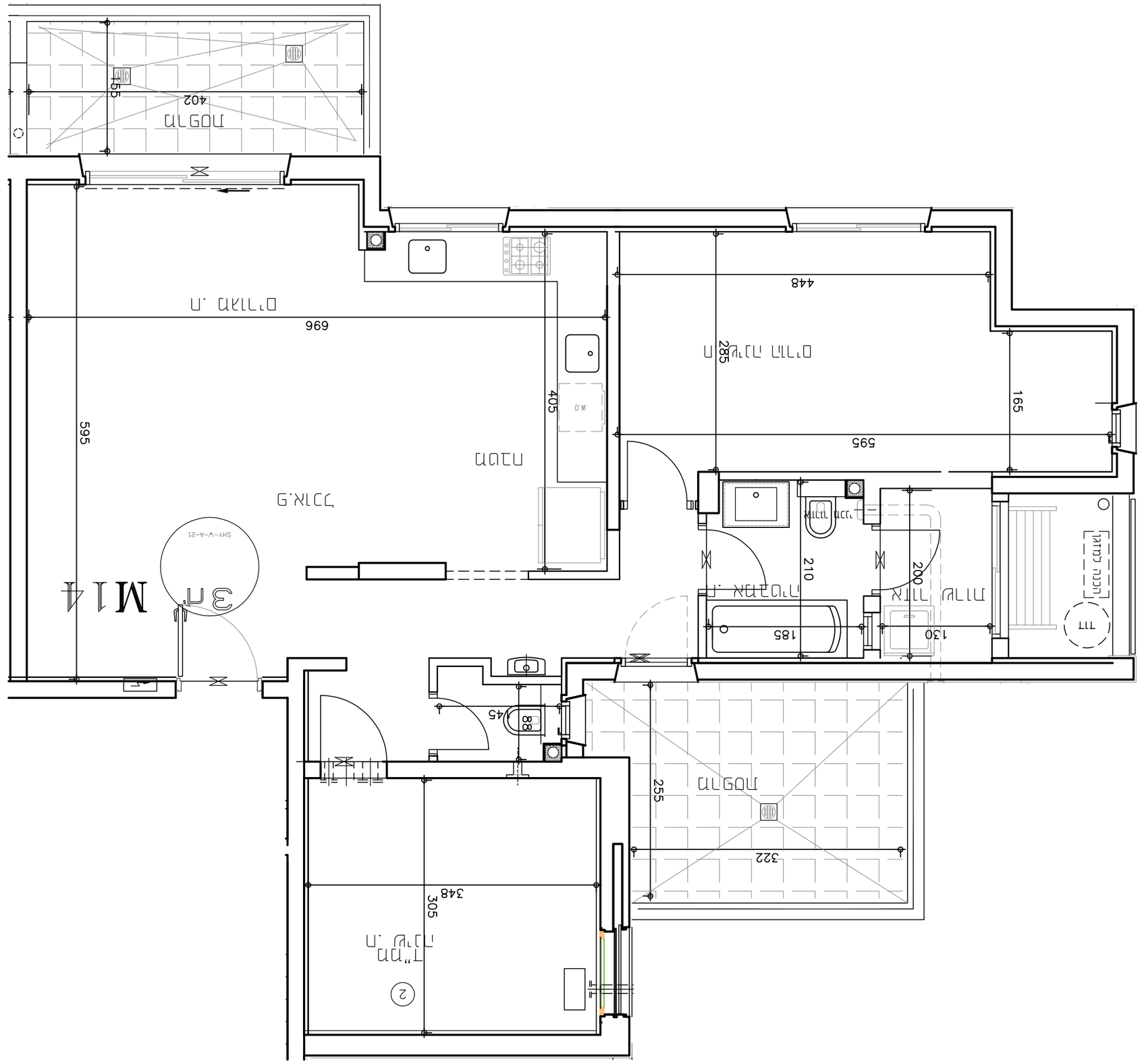

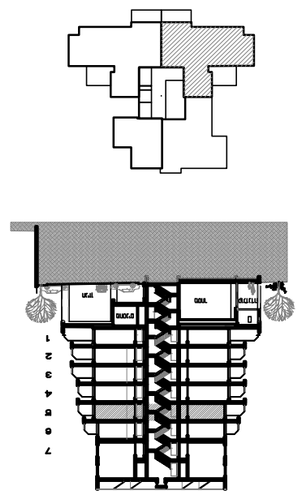

מקרא :

- מבנה קיים (קווים אפורים בגג)
- קו מדרגות יורדות
- מבנה מגורים קיים
- מבנה מגורים חדש
- מבנה מגורים חדש/בנוי
- מבנה מגורים חדש
- קיר חיצוני בנוי
- מעקה בטיחות
- מבנה חניה מקורה
- מבנה חניה חדש
- מבנה חניה בנוי
- מבנה חניה בנוי
- מבנה חניה בנוי
- מבנה חניה בנוי (חלקו אחד גוף)

הערות כלליות:

1. המבנים הינו בשלב תכנון.
2. יחידה מגוננת ומאוורת המהווה חלל מחסן/ממ"ד.
3. הגישה אל המבנים מהרחוב הראשי.
4. הבינוי מבוצע בהתאם לתכנית בינוי (כפי שאושרה ע"י הוועדה המקומית).
5. הדלתות מאלומיניום בגוון אפור, הדלתות הפנימיות עשויות עץ.
6. הגדרות ומעקות מאלומיניום בגוון אפור, הגדרות בגבולות המגרש (כפי שיוסכם בהיתר).
7. המבנים מבוססים על מערכת מבנים קלה, מסוג מתכת ובלוקים.
8. הגישה לגג המבנים תהיה בעזרת סולם פנימי.
9. הגישה לגג המבנים תהיה בעזרת מדרגות.
10. הגישה לגג המבנים תהיה בעזרת מדרגות.
11. הדלתות לגג המבנים (דלת"ג) (דלת"ג) (דלת"ג)