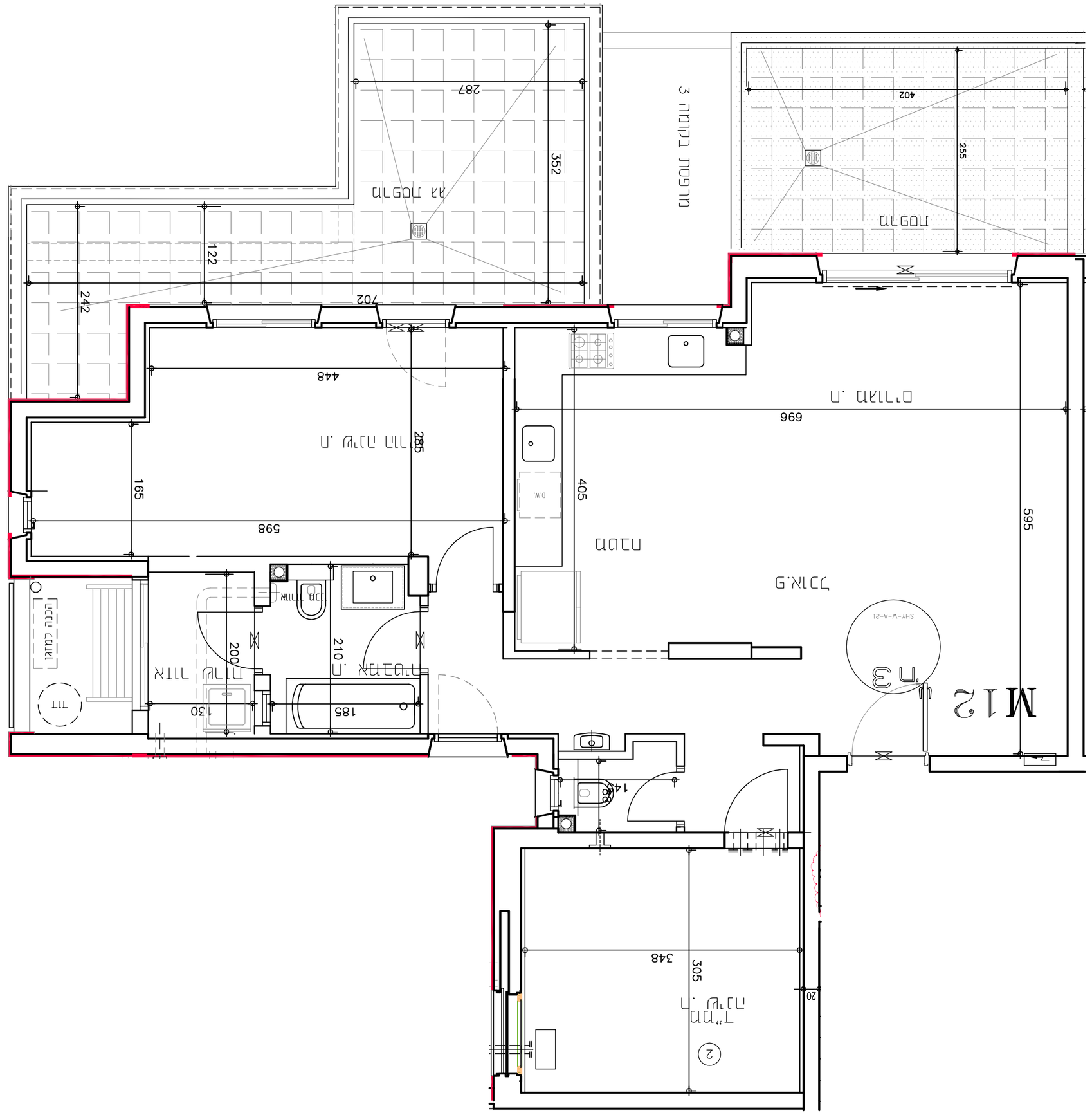הקמת מגורים לאוכלוסיה מוגנת – מבנה מ"ד 3
רח' דב הוז 817 בית"ר עילית