הרחבת בית הספר דרום מערבי (מבנה חינוך)

5,4 חדר מס. 814 חדר מס. 814

1 : 200 מ.מ

הרחבת בית הספר דרום מערבי
רחוב יגאל אלון ת"ד
מחוז תל אביב
מרחב תכנון מקומי
תל אביב - יפו

13.01.2022 : תאריך עדכון

D3/MEH-814-200-01

תכנית מגרש לבית ספר

אבן גבירול 108 פינת מנחם בגין 37 תל אביב - יפו

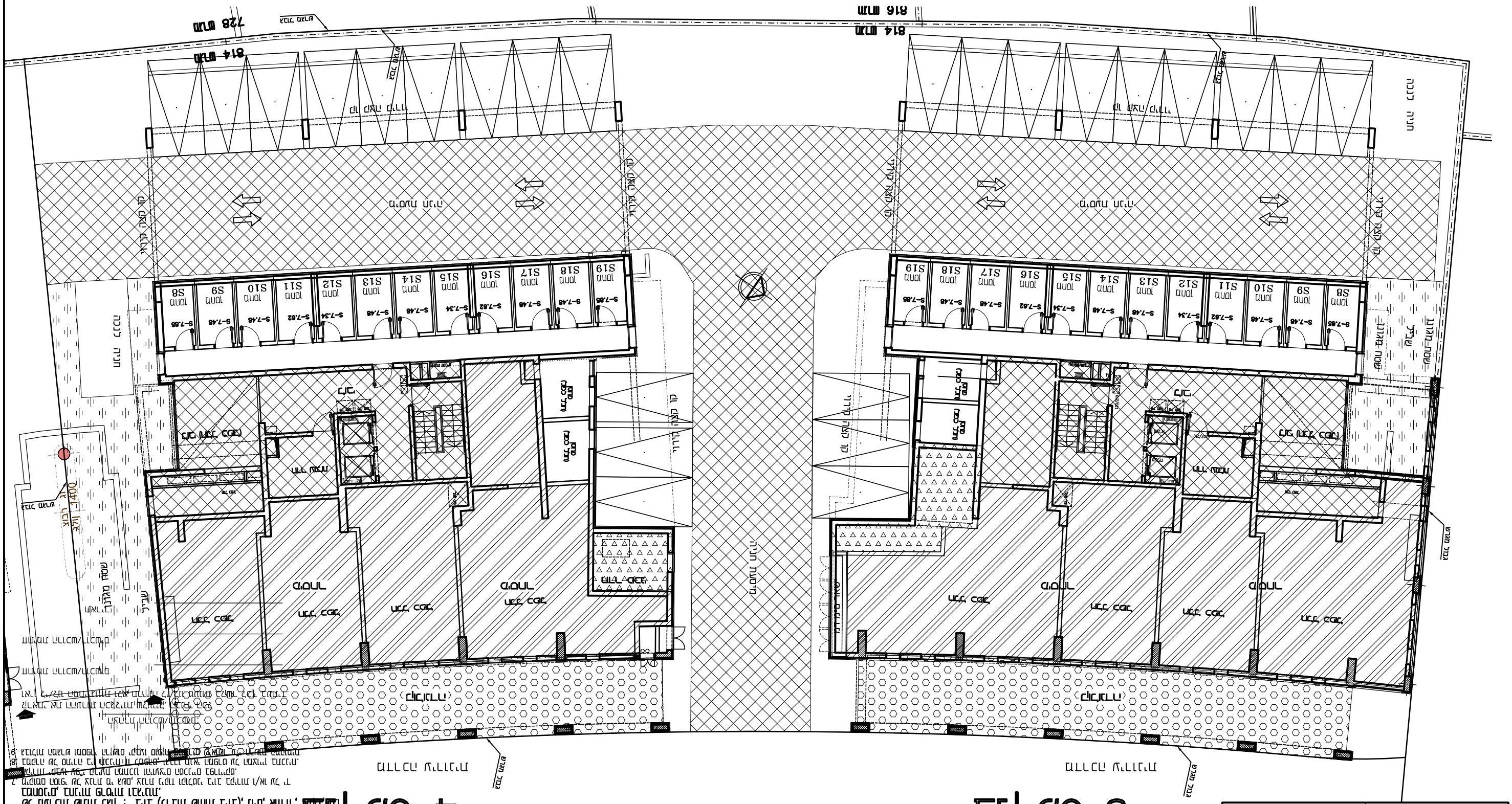
5 חדר מס. 814
4 חדר מס. 814
814 מרחב
816 מרחב
728 מרחב
מרחב מוגן
מרחב מוגן
מרחב מוגן