הקמת מגדל מגורים ומסחר
רח' דוד המלך 37 – מגדל דן

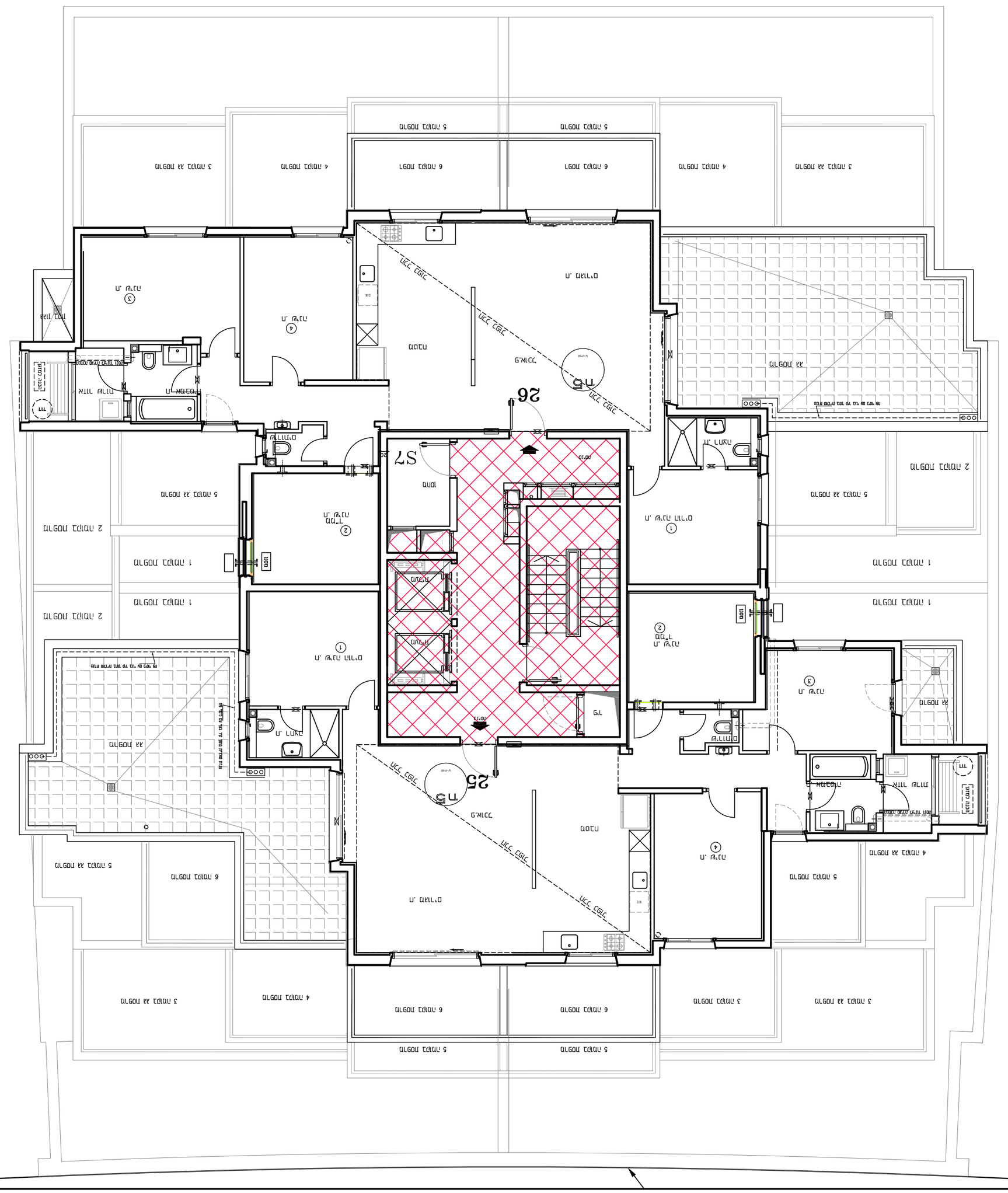

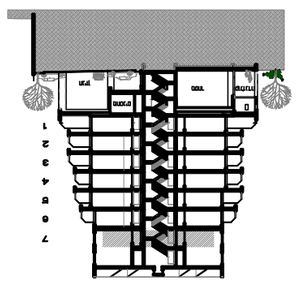

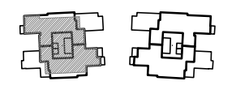

הערות:

1. הבינוי והעבודות יבוצעו בהתאם לתוכניות הרישוי, לרבות תוכניות הפיתוח, לרבות תוכניות הבטיחות, לרבות תוכניות הגישה לנכים, לרבות תוכניות הגנת הסביבה, לרבות תוכניות הגנה מפני רעידות אדמה, לרבות תוכניות הגנה מפני אש, לרבות תוכניות הגנה מפני רעש, לרבות תוכניות הגנה מפני קרינה, לרבות תוכניות הגנה מפני זיהום אוויר, לרבות תוכניות הגנה מפני זיהום מים, לרבות תוכניות הגנה מפני זיהום קרקע, לרבות תוכניות הגנה מפני זיהום רעש, לרבות תוכניות הגנה מפני זיהום קרינה, לרבות תוכניות הגנה מפני זיהום אור, לרבות תוכניות הגנה מפני זיהום חום, לרבות תוכניות הגנה מפני זיהום רטט, לרבות תוכניות הגנה מפני זיהום אבק, לרבות תוכניות הגנה מפני זיהום גז, לרבות תוכניות הגנה מפני זיהום חומרים רעילים, לרבות תוכניות הגנה מפני זיהום חומרים מסוכנים, לרבות תוכניות הגנה מפני זיהום חומרים רדיואקטיביים, לרבות תוכניות הגנה מפני זיהום חומרים ביולוגיים, לרבות תוכניות הגנה מפני זיהום חומרים כימיים, לרבות תוכניות הגנה מפני זיהום חומרים פיזיקליים, לרבות תוכניות הגנה מפני זיהום חומרים אלקטרומגנטיים, לרבות תוכניות הגנה מפני זיהום חומרים גרעיניים, לרבות תוכניות הגנה מפני זיהום חומרים אטומיים, לרבות תוכניות הגנה מפני זיהום חומרים מולקולריים, לרבות תוכניות הגנה מפני זיהום חומרים אורגניים, לרבות תוכניות הגנה מפני זיהום חומרים אנאורגניים, לרבות תוכניות הגנה מפני זיהום חומרים מלאכותיים, לרבות תוכניות הגנה מפני זיהום חומרים טבעי