הקמת מגדל מגורים ומסחר
רח' דוד המלך 37 – מגדל לב

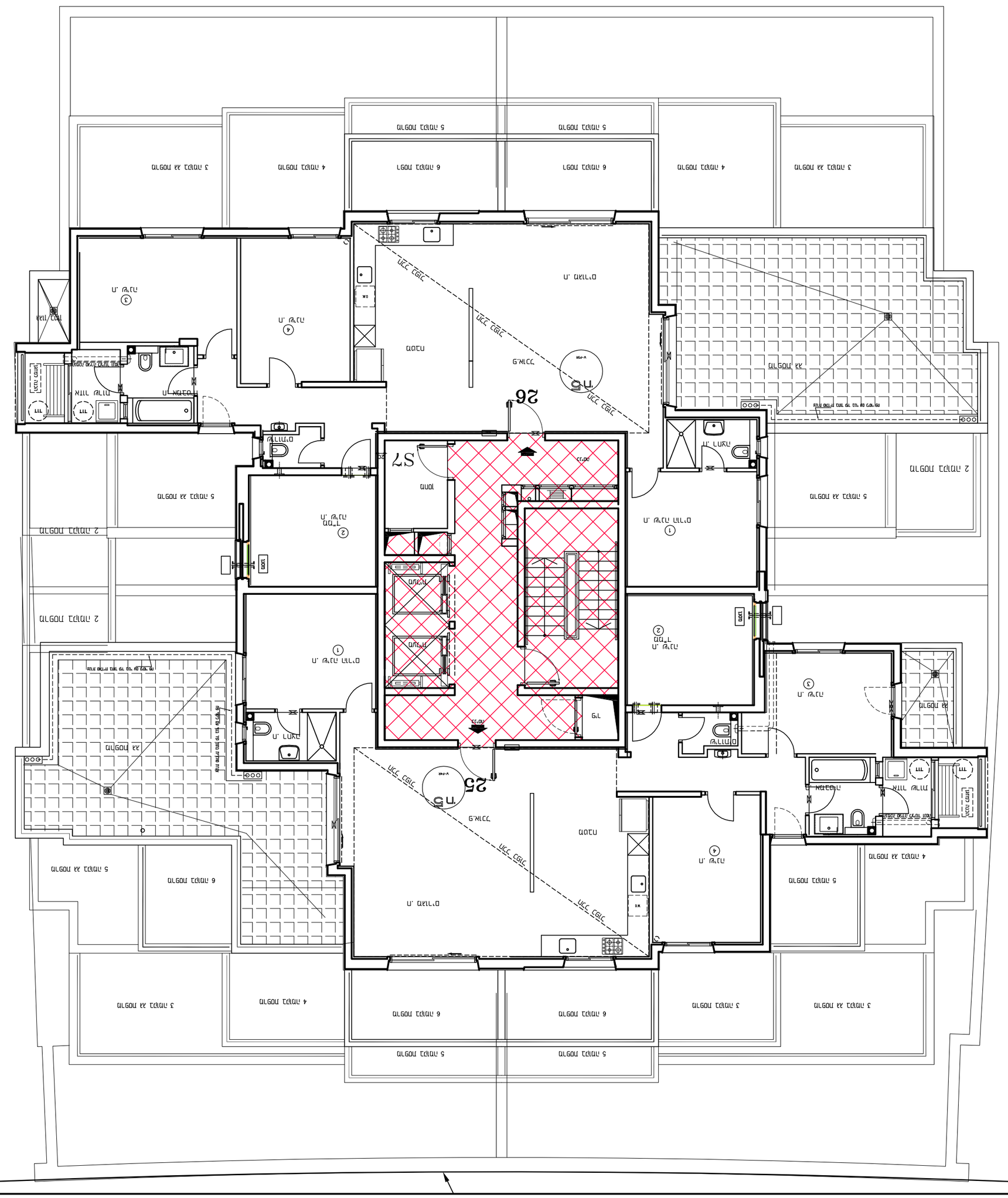

13.01.2022 : תוכנית ראשית

D3/MK-811-100-07

הערות כלליות:

1. הבטיחות בכל הנוגע לתכנון ובטיחות בעבודה – בהתאם לתקנות הבטיחות בעבודה (תקנות בטיחות בעבודה בבניה) תשל"ו-1973 ותקנות הבטיחות בעבודה (עבודות בגובה) תשל"ו-1973 ותקנות הבטיחות בעבודה (עבודות בחפירה) תשל"ו-1973 ותקנות הבטיחות בעבודה (עבודות בחשמל) תשל"ו-1973 ותקנות הבטיחות בעבודה (עבודות בריתוך) תשל"ו-1973 ותקנות הבטיחות בעבודה (עבודות בבטון) תשל"ו-1973 ותקנות הבטיחות בעבודה (עבודות בבידוד) תשל"ו-1973 ותקנות הבטיחות בעבודה (עבודות בצבע) תשל"ו-1973 ותקנות הבטיחות בעבודה (עבודות בחומרים מסוכנים) תשל"ו-1973 ותקנות הבטיחות בעבודה (עבודות בגרוטאות) תשל"ו-1973 ותקנות הבטיחות בעבודה (עבודות בגז) תשל"ו-1973 ותקנות הבטיחות בעבודה (עבודות בעבודה עם אסבסט) תשל"ו-1973 ותקנות הבטיחות בעבודה (עבודות בעבודה עם אבן) תשל"ו-1973 ותקנות הבטיחות בעבודה (עבודות בעבודה עם עצים) תשל"ו-1973 ותקנות הבטיחות בעבודה (עבודות בעבודה עם מתכת) תשל"ו-1973 ותקנות הבטיחות בעבודה (עבודות בעבודה עם פלסטיק) תשל"ו-1973 ותקנות הבטיחות בעבודה (עבודות בעבודה עם גומי) תשל"ו-1973 ותקנות הבטיחות בעבודה (עבודות בעבודה עם זכוכית) תשל"ו-1973 ותקנות הבטיחות בעבודה (עבודות בעבודה עם קרמיקה) תשל"ו-1973 ותקנות הבטיחות בעבודה (עבודות בעבודה עם בטון) תשל"ו-1973 ותקנות הבטיחות בעבודה (עבודות בעבודה עם מלט) תשל"ו-1973 ותקנות הבטיחות בעבודה (עבודות בעבודה עם חול