הקמת מבנים לא מאוישים
לאגן דגן מצפון – מכלול 37

מבנה מרכזי מגורים – בית 3 מתוך 3
מבנה מרכזי מגורים (קומה טיפוסית) 9.3 מ"ר
מבנה מרכזי מגורים אב --- מ"ר
מבנה מרכזי מגורים מגורים --- מ"ר
מבנה קיר --- מ"ר
סה"כ 91.3 מ"ר

מהנדס אדריכלות/בינוי

מהנדס אדריכלות/בינוי

בעל הרשאה

הערות אדריכלות/בינוי:

1. הבינוי בשלב הבקשה להיתר.
2. הבדלי מידות מאפשרים התאמה בין בינוי לבין תכנון הנדסי.
3. הבינוי בשלב הבקשה להיתר.
4. הבדלים בין מידות בתכנון לבין מידות בבינוי מאפשרים התאמה בין בינוי לבין תכנון הנדסי.
5. מדד מחירון המדד: מדד תשומות הבנייה לדצמבר 2021 (בסיס 100 נקודות).
6. מבנה מרכזי מגורים מבוטל.
7. הבינוי בשלב הבקשה להיתר.
8. מבנה מרכזי מגורים מבוטל.
9. מבנה מרכזי מגורים מבוטל.
10. מבנה מרכזי מגורים מבוטל.
11. הבינוי בשלב הבקשה להיתר.
12. הבינוי בשלב הבקשה להיתר.
13. הבינוי בשלב הבקשה להיתר.
14. הבינוי בשלב הבקשה להיתר.
15. הבינוי בשלב הבקשה להיתר.
16. הבינוי בשלב הבקשה להיתר.
17. הבינוי בשלב הבקשה להיתר.
18. הבינוי בשלב הבקשה להיתר.
19. הבינוי בשלב הבקשה להיתר.
20. הבינוי בשלב הבקשה להיתר.
21. הבינוי בשלב הבקשה להיתר.
22. הבינוי בשלב הבקשה להיתר.
23. הבינוי בשלב הבקשה להיתר.
24. הבינוי בשלב הבקשה להיתר.

הערות אדריכלות/בינוי:

הנ"ל בכל הנוגע לבינוי בלבד, אין בכך משום אישור לתכנון הנדסי שבמבנה.

מהנדס אדריכלות/בינוי

מהנדס אדריכלות/בינוי

בעל הרשאה

מבנה 3 מתוך 3
מבנה מרכזי מגורים 91.3 מ"ר
מבנה מרכזי מגורים (קומה טיפוסית) 9.3 מ"ר
מבנה מרכזי מגורים אב --- מ"ר
מבנה מרכזי מגורים מגורים --- מ"ר
מבנה קיר --- מ"ר

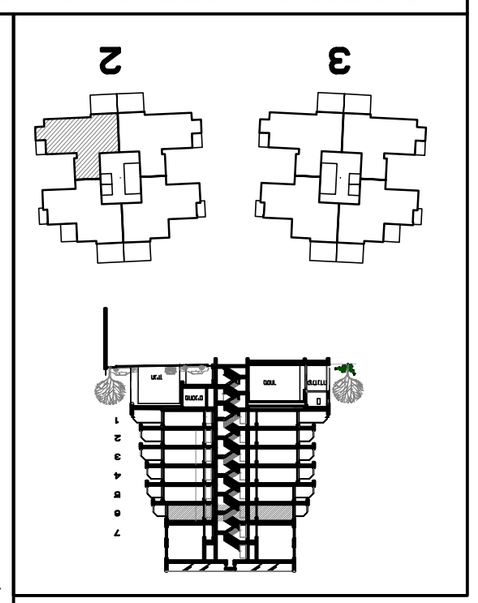

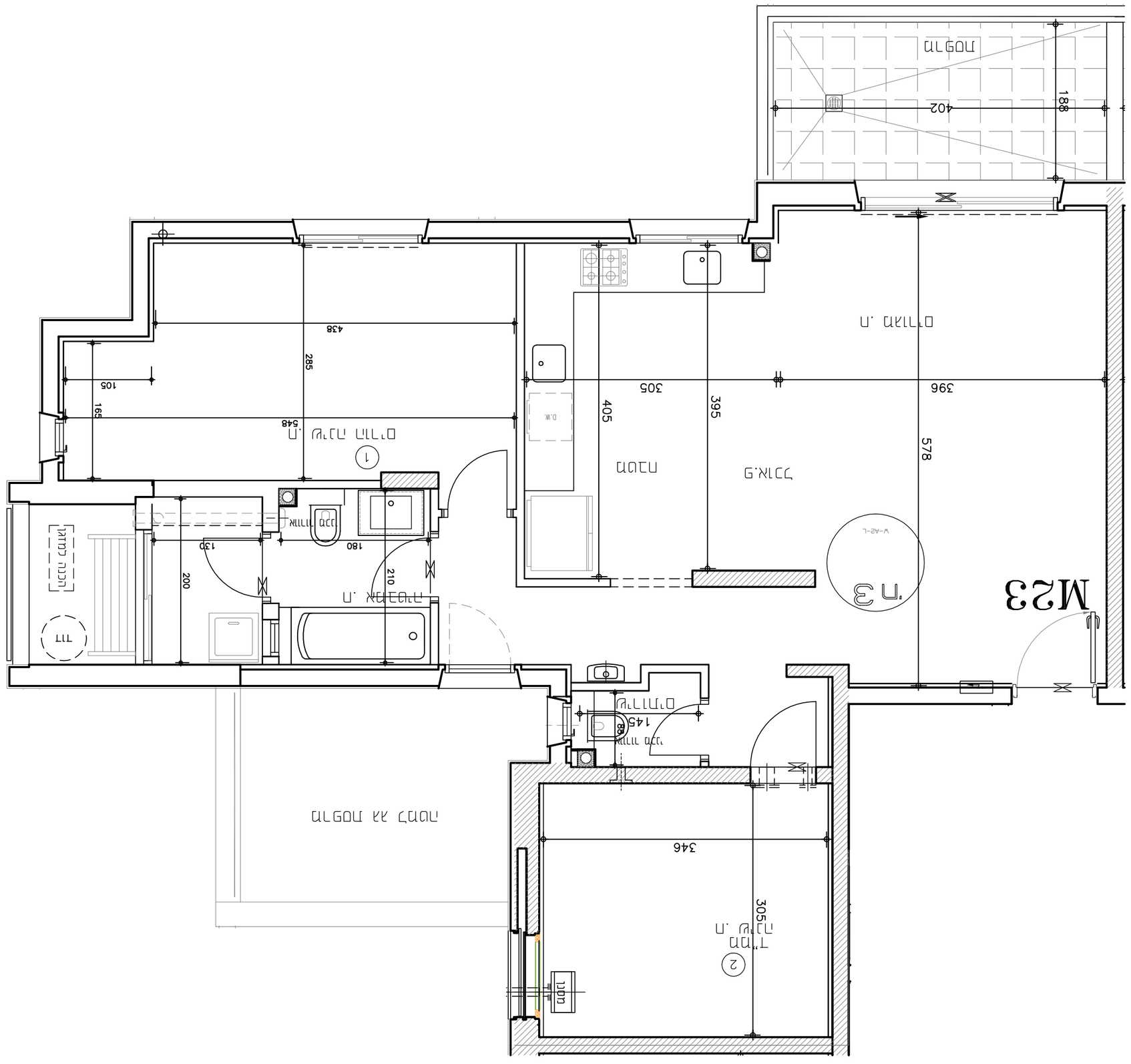
מגורים
1
2
3
M23
מרפסת גג
מרפסת גג
מרפסת גג