ՀԱՅԱՍՏԱՆԻ ՀԱՆՐԱՊԵՏՈՒԹՅՈՒՆ
ԵՐԵՎԱՆ ՔԱՂԱՔԱՅԻՆ ԿԱՌԱՎԱՐՄԱՆ ԾԱՌԱՅՈՒԹՅՈՒՆ

ՀԱՍՏԱՏԱԳԻՐ

ՀԱՄԱՐԻ ԱՐԴՅՈՒՆՔԱՅԻՆ ՏԵՍՔ

1. ԱՌԱՆՑՔԱՅԻՆ ԱՌԱՆՁՆԱԿԱՆ ՏԵՍՔԻ ԱՆՎԱՆՈՒՄ՝ ԲՆԱԿԱՆ ՏՈՒՆ
2. ԱՌԱՆՑՔԱՅԻՆ ԱՌԱՆՁՆԱԿԱՆ ՏԵՍՔԻ ԳՐԱՆՑՈՒՄԸ ԿԱՄ ՀԱՍՑԵՆԵՐԻ ՀԱՄԱՐ ՕԳՏԱԳՈՐԾՎՈՂ ՏԱՐԱԾՔԻ ՉԱՓԵՐԸ՝ ՔԱՌԱԿՈՒՍԻ ՀԱՄԱԿԱՐԳՈՎ
3. ՀԱՍՑԵՆԵՐԻ ԹՎԱՅԻՆ ՆՇԱՆԱԿՈՒՄՆԵՐԸ ԵՎ ԴՐԱՆՑ ՀԱՄԱՐ ՕԳՏԱԳՈՐԾՎՈՂ ՏԱՐԱԾՔԻ ՉԱՓԵՐԸ՝ ՔԱՌԱԿՈՒՍԻ ՀԱՄԱԿԱՐԳՈՎ
4. ՀԱՍՑԵՆԵՐԻ ԹՎԱՅԻՆ ՆՇԱՆԱԿՈՒՄՆԵՐԸ ԵՎ ԴՐԱՆՑ ՀԱՄԱՐ ՕԳՏԱԳՈՐԾՎՈՂ ՏԱՐԱԾՔԻ ՉԱՓԵՐԸ՝ ՔԱՌԱԿՈՒՍԻ ՀԱՄԱԿԱՐԳՈՎ
5. ՀԱՍՑԵՆԵՐԻ ԹՎԱՅԻՆ ՆՇԱՆԱԿՈՒՄՆԵՐԸ ԵՎ ԴՐԱՆՑ ՀԱՄԱՐ ՕԳՏԱԳՈՐԾՎՈՂ ՏԱՐԱԾՔԻ ՉԱՓԵՐԸ՝ ՔԱՌԱԿՈՒՍԻ ՀԱՄԱԿԱՐԳՈՎ
6. ԱՌԱՆՑՔԱՅԻՆ ԱՌԱՆՁՆԱԿԱՆ ՏԵՍՔԻ ՄԱՍԻՆ ՏՎՅԱԼՆԵՐ՝ ԱՌԱՆՑՔԱՅԻՆ ՏԵՍՔԻ ԳՐԱՆՑՈՒՄԸ ԿԱՄ ՀԱՍՑԵՆԵՐԻ ՀԱՄԱՐ ՕԳՏԱԳՈՐԾՎՈՂ ՏԱՐԱԾՔԻ ՉԱՓԵՐԸ՝ ՔԱՌԱԿՈՒՍԻ ՀԱՄԱԿԱՐԳՈՎ
7. ԵՐԵՎԱՆ ՔԱՂԱՔԻ ԿԱՌԱՎԱՐՄԱՆ ԾԱՌԱՅՈՒԹՅԱՆ ԿՈՂՄԻՑ ՍԱՀՄԱՆՎԱԾ ԱՌԱՆՁՆԱՀԱՏԿԱՑՈՒՄՆԵՐԻ ՀԱՄԱՁԱՅՆԱԳՐԵՐԸ ԵՎ ԴՐԱՆՑ ԿԻՐԱՌՄԱՆ ՊԱՅՄԱՆՆԵՐԸ ԵՎ ՊԱՅՄԱՆԱԳՐԵՐԸ՝ ԱՌԱՆՑՔԱՅԻՆ ՏԵՍՔԻ ԳՐԱՆՑՈՒՄԸ ԿԱՄ ՀԱՍՑԵՆԵՐԻ ՀԱՄԱՐ ՕԳՏԱԳՈՐԾՎՈՂ ՏԱՐԱԾՔԻ ՉԱՓԵՐԸ՝ ՔԱՌԱԿՈՒՍԻ ՀԱՄԱԿԱՐԳՈՎ
8. ԱՌԱՆՑՔԱՅԻՆ ԱՌԱՆՁՆԱԿԱՆ ՏԵՍՔԻ ՄԱՍԻՆ ՏՎՅԱԼՆԵՐ՝ ԱՌԱՆՑՔԱՅԻՆ ՏԵՍՔԻ ԳՐԱՆՑՈՒՄԸ ԿԱՄ ՀԱՍՑԵՆԵՐԻ ՀԱՄԱՐ ՕԳՏԱԳՈՐԾՎՈՂ ՏԱՐԱԾՔԻ ՉԱՓԵՐԸ՝ ՔԱՌԱԿՈՒՍԻ ՀԱՄԱԿԱՐԳՈՎ
9. ԱՌԱՆՑՔԱՅԻՆ ԱՌԱՆՁՆԱԿԱՆ ՏԵՍՔԻ ՄԱՍԻՆ ՏՎՅԱԼՆԵՐ՝ ԱՌԱՆՑՔԱՅԻՆ ՏԵՍՔԻ ԳՐԱՆՑՈՒՄԸ ԿԱՄ ՀԱՍՑԵՆԵՐԻ ՀԱՄԱՐ ՕԳՏԱԳՈՐԾՎՈՂ ՏԱՐԱԾՔԻ ՉԱՓԵՐԸ՝ ՔԱՌԱԿՈՒՍԻ ՀԱՄԱԿԱՐԳՈՎ
10. ԱՌԱՆՑՔԱՅԻՆ ԱՌԱՆՁՆԱԿԱՆ ՏԵՍՔԻ ԱՌ ԿՈՄ՝ ՀՐԱՊԱՐԱԿԻՉ ՀԱՏԱԿԱՆ ՆՇԱՆԱԿՈՒՄՆԵՐԻ ՄԱՍԻՆ ՏՎՅԱԼՆԵՐ՝ ԱՌԱՆՑՔԱՅԻՆ ՏԵՍՔԻ ԳՐԱՆՑՈՒՄԸ ԿԱՄ ՀԱՍՑԵՆԵՐԻ ՀԱՄԱՐ ՕԳՏԱԳՈՐԾՎՈՂ ՏԱՐԱԾՔԻ ՉԱՓԵՐԸ՝ ՔԱՌԱԿՈՒՍԻ ՀԱՄԱԿԱՐԳՈՎ
11. ՀԻՇՄԱՆ ԿԱՌԱՎԱՐՄԱՆ (ԵՐԱՆ՝ ՀԱՅԱՍՏԱՆ ԱԶԳԱՅԻՆ ԱՐԽԻՎԻ ՀԱՄԱՐ) ԿԱՌԱՎԱՐՎԱԾ ԱՄԱՍՏՈՒՄ ԿՈՒՏԱԿՎԱԾ ՏԵՂԵԿԱՏՎՈՒԹՅՈՒՆ
12. ԿԱՌԱՎԱՐՄԱՆ Կ/ՄԻ ԱՇԽԱՏԱԿԱՆ Կ/ՄԻ ՀԱՄԱՐ ԶԱՆԱԿԱՑՎԱԾ ԳՐԱՆՑՈՒՄՆԵՐԻ ՄԱՍԻՆ ՏՎՅԱԼՆԵՐ՝ ԱՌԱՆՑՔԱՅԻՆ ՏԵՍՔԻ ԳՐԱՆՑՈՒՄԸ ԿԱՄ ՀԱՍՑԵՆԵՐԻ ՀԱՄԱՐ ՕԳՏԱԳՈՐԾՎՈՂ ՏԱՐԱԾՔԻ ՉԱՓԵՐԸ՝ ՔԱՌԱԿՈՒՍԻ ՀԱՄԱԿԱՐԳՈՎ
13. ՀՀ ՔԱՂԱՔԱՇԻՆՈՒԹՅԱՆ ՊԵՏԱԿԱՆ ԿԱԴԱՍՏՐԻ ԿՈՂՄԻՑ ԿԱՏԱՐՎՈՂ ԱՇԽԱՏԱՆՔՆԵՐԻ ԱՐԴՅՈՒՆՔՈՒՄ ՍՏԱՑՎԱԾ ՏՎՅԱԼՆԵՐԸ՝ ԱՌԱՆՑՔԱՅԻՆ ՏԵՍՔԻ ԳՐԱՆՑՈՒՄԸ ԿԱՄ ՀԱՍՑԵՆԵՐԻ ՀԱՄԱՐ ՕԳՏԱԳՈՐԾՎՈՂ ՏԱՐԱԾՔԻ ՉԱՓԵՐԸ՝ ՔԱՌԱԿՈՒՍԻ ՀԱՄԱԿԱՐԳՈՎ
14. ԱՌԱՆՑՔԱՅԻՆ ԱՌԱՆՁՆԱԿԱՆ ՏԵՍՔԻ ՄԱՍԻՆ ՏՎՅԱԼՆԵՐ՝ ԱՌԱՆՑՔԱՅԻՆ ՏԵՍՔԻ ԳՐԱՆՑՈՒՄԸ ԿԱՄ ՀԱՍՑԵՆԵՐԻ ՀԱՄԱՐ ՕԳՏԱԳՈՐԾՎՈՂ ՏԱՐԱԾՔԻ ՉԱՓԵՐԸ՝ ՔԱՌԱԿՈՒՍԻ ՀԱՄԱԿԱՐԳՈՎ
15. ՀԱՍՑԵՆԵՐԻ ՄԱՍԻՆ ՏՎՅԱԼՆԵՐ՝ ԱՌԱՆՑՔԱՅԻՆ ՏԵՍՔԻ ԳՐԱՆՑՈՒՄԸ ԿԱՄ ՀԱՍՑԵՆԵՐԻ ՀԱՄԱՐ ՕԳՏԱԳՈՐԾՎՈՂ ՏԱՐԱԾՔԻ ՉԱՓԵՐԸ՝ ՔԱՌԱԿՈՒՍԻ ՀԱՄԱԿԱՐԳՈՎ
16. ԵՐԵՎԱՆԻ ՔԱՂԱՔԱՅԻՆ ԿԱՌԱՎԱՐՄԱՆ ԱՇԽԱՏԱԿԱԶՄԻ ՊԱՇՏՈՆԱԿԱՆ ՊԱՀՊԱՆՈՒԹՅԱՆ ՄԱՍԻՆ ՏՎՅԱԼՆԵՐ՝ ՊԱՀՊԱՆՈՒԹՅԱՆ ԳՈՏԻ ՄԱՍԻՆ ՏՎՅԱԼՆԵՐ՝ ԱՌԱՆՑՔԱՅԻՆ ՏԵՍՔԻ ԳՐԱՆՑՈՒՄԸ ԿԱՄ ՀԱՍՑԵՆԵՐԻ ՀԱՄԱՐ ՕԳՏԱԳՈՐԾՎՈՂ ՏԱՐԱԾՔԻ ՉԱՓԵՐԸ՝ ՔԱՌԱԿՈՒՍԻ ՀԱՄԱԿԱՐԳՈՎ
17. ՀՀ ՍԵՓԱԿԱՆՈՒԹՅԱՆ ԻՐԱՎՈՒՆՔՈՎ ՊԱՇՏՊԱՆՎԱԾ ՏԱՐԱԾՔՆԵՐԻ ՄԱՍԻՆ ՏՎՅԱԼՆԵՐ՝ ԱՌԱՆՑՔԱՅԻՆ ՏԵՍՔԻ ԳՐԱՆՑՈՒՄԸ ԿԱՄ ՀԱՍՑԵՆԵՐԻ ՀԱՄԱՐ ՕԳՏԱԳՈՐԾՎՈՂ ՏԱՐԱԾՔԻ ՉԱՓԵՐԸ՝ ՔԱՌԱԿՈՒՍԻ ՀԱՄԱԿԱՐԳՈՎ
18. ՀՀ ՍԵՓԱԿԱՆՈՒԹՅԱՆ ԻՐԱՎՈՒՆՔՈՎ ՊԱՇՏՊԱՆՎԱԾ ՏԱՐԱԾՔՆԵՐԻ Հ-2 Գ.Գ ԱՇՏ. ՍԵՓԱԿԱՆՈՒԹՅԱՆ ԳՈՏԻ ՄԱՍԻՆ ՏՎՅԱԼՆԵՐ՝ ԱՌԱՆՑՔԱՅԻՆ ՏԵՍՔԻ ԳՐԱՆՑՈՒՄԸ ԿԱՄ ՀԱՍՑԵՆԵՐԻ ՀԱՄԱՐ ՕԳՏԱԳՈՐԾՎՈՂ ՏԱՐԱԾՔԻ ՉԱՓԵՐԸ՝ ՔԱՌԱԿՈՒՍԻ ՀԱՄԱԿԱՐԳՈՎ
19. ՀՀ ՍԵՓԱԿԱՆՈՒԹՅԱՆ ԻՐԱՎՈՒՆՔՈՎ ՊԱՇՏՊԱՆՎԱԾ ՏԱՐԱԾՔՆԵՐԻ Հ-1 Գ.Գ ԱՇՏ. ՍԵՓԱԿԱՆՈՒԹՅԱՆ ԳՈՏԻ ՄԱՍԻՆ ՏՎՅԱԼՆԵՐ՝ ԱՌԱՆՑՔԱՅԻՆ ՏԵՍՔԻ ԳՐԱՆՑՈՒՄԸ ԿԱՄ ՀԱՍՑԵՆԵՐԻ ՀԱՄԱՐ ՕԳՏԱԳՈՐԾՎՈՂ ՏԱՐԱԾՔԻ ՉԱՓԵՐԸ՝ ՔԱՌԱԿՈՒՍԻ ՀԱՄԱԿԱՐԳՈՎ
20. Գ.ԱՆԻ ԿԱՌԱՎԱՐԱՆ ԱՎԱ Կ/ՄԻ/ԿԱՌԱՎԱՐԱՆ ԱՎԱՆԻ ԱՇԽԱՏԱԿԱԶՄԻ ՀԱՄԱՐ ՕԳՏԱԳՈՐԾՎՈՂ ՏԱՐԱԾՔԻ ՉԱՓԵՐԸ՝ ՔԱՌԱԿՈՒՍԻ ՀԱՄԱԿԱՐԳՈՎ
21. ՇԻՐԱԿԻ ԳՈՒՄԱՐԻ ՀԱՐԿԱՅԻՆ/ՀԱՐԿԱՅԻՆ ՀԱՐԵՎԱՆ ԱՌՈՒՑ ՏԵՂԱԿԱՆ ՏՈՒՆԵՐԻ ՄԱՍԻՆ ՏՎՅԱԼՆԵՐ՝ ԱՌԱՆՑՔԱՅԻՆ ՏԵՍՔԻ ԳՐԱՆՑՈՒՄԸ ԿԱՄ ՀԱՍՑԵՆԵՐԻ ՀԱՄԱՐ ՕԳՏԱԳՈՐԾՎՈՂ ՏԱՐԱԾՔԻ ՉԱՓԵՐԸ՝ ՔԱՌԱԿՈՒՍԻ ՀԱՄԱԿԱՐԳՈՎ
22. Գ.ԱՆԻ ՀԱՄԱՅՆՔԱՅԻՆԵՐԻ ԱՎԱՆԻ ԳԼԽԱՎՈՐ ՀԱՏԱԿԱԳԾԻ ԱՇԽԱՏԱԿԱԶՄԻ ԿՈՂՄԻՑ ՀԱՍՏԱՏՎԱԾ ԱՌԱՆՑՔԱՅԻՆ ՏԵՍՔԻ ԳՐԱՆՑՈՒՄԸ ԿԱՄ ՀԱՍՑԵՆԵՐԻ ՀԱՄԱՐ ՕԳՏԱԳՈՐԾՎՈՂ ՏԱՐԱԾՔԻ ՉԱՓԵՐԸ՝ ՔԱՌԱԿՈՒՍԻ ՀԱՄԱԿԱՐԳՈՎ
23. ՀՀՇԿ ՊԱՇՏՈՆԱԿԱՆ ԿԱՐԳԱՎՈՐՄԱՆ ՄԱՐՄՆԻ ԿՈՂՄԻՑ ՀԱՍՏԱՏՎԱԾ ԱՌԱՆՑՔԱՅԻՆ ՏԵՍՔԻ ԳՐԱՆՑՈՒՄԸ ԿԱՄ ՀԱՍՑԵՆԵՐԻ ՀԱՄԱՐ ՕԳՏԱԳՈՐԾՎՈՂ ՏԱՐԱԾՔԻ ՉԱՓԵՐԸ՝ ՔԱՌԱԿՈՒՍԻ ՀԱՄԱԿԱՐԳՈՎ

ԳԾԱՅԻՆ ՊԼԱՆ

1. ԱՌԱՆՑՔԱՅԻՆ ԱՎԱՆԻ ՀՇՄ, ԱՎԱՆ ՏԵՍԱԿԱՆ ՀԱՄԱՐԱՆԻՇ ԵՎ ԴՐԱՆՑ ՀԱՄԱՐ ՕԳՏԱԳՈՐԾՎՈՂ ՏԱՐԱԾՔԻ ՉԱՓԵՐԸ՝ ՔԱՌԱԿՈՒՍԻ ՀԱՄԱԿԱՐԳՈՎ
2. ԱՌԱՆՑՔԱՅԻՆ ԱՎԱՆԻ ԱՌԱՆՁԻՆ ԲՆԱԿԱՆԱՑՎԱԾ ԲԱԺՆԵՐԻ ԹՎԱՅԻՆ ՆՇԱՆԱԿՈՒՄՆԵՐԸ՝ ԱՌԱՆՑՔԱՅԻՆ ՏԵՍՔԻ ԳՐԱՆՑՈՒՄԸ ԿԱՄ ՀԱՍՑԵՆԵՐԻ ՀԱՄԱՐ ՕԳՏԱԳՈՐԾՎՈՂ ՏԱՐԱԾՔԻ ՉԱՓԵՐԸ՝ ՔԱՌԱԿՈՒՍԻ ՀԱՄԱԿԱՐԳՈՎ
3. ԳԱՆԻ ԱՎԵԼՄԱՆԱՀԱՏԱԿԱՆ ԱՇԽԱՏԱՆՔՆԵՐԻ ԱՎԱՐՏԻ ԲԱ՝ ԱՄՈՒՍԻ ԱՎԵԼՄԱՆԱՀԱՏԱԿԱՆ ԱՇԽԱՏԱՆՔՆԵՐԻ ՄԱՍԻՆ ՏՎՅԱԼՆԵՐ՝ ԱՌԱՆՑՔԱՅԻՆ ՏԵՍՔԻ ԳՐԱՆՑՈՒՄԸ ԿԱՄ ՀԱՍՑԵՆԵՐԻ ՀԱՄԱՐ ՕԳՏԱԳՈՐԾՎՈՂ ՏԱՐԱԾՔԻ ՉԱՓԵՐԸ՝ ՔԱՌԱԿՈՒՍԻ ՀԱՄԱԿԱՐԳՈՎ
4. ՀՀ ՍԵՓԱԿԱՆՈՒԹՅԱՆ ԻՐԱՎՈՒՆՔՈՎ ՊԱՇՏՊԱՆՎԱԾ ՏԱՐԱԾՔՆԵՐԻ ՄԱՍԻՆ ՏՎՅԱԼՆԵՐ՝ ԱՌԱՆՑՔԱՅԻՆ ՏԵՍՔԻ ԳՐԱՆՑՈՒՄԸ ԿԱՄ ՀԱՍՑԵՆԵՐԻ ՀԱՄԱՐ ՕԳՏԱԳՈՐԾՎՈՂ ՏԱՐԱԾՔԻ ՉԱՓԵՐԸ՝ ՔԱՌԱԿՈՒՍԻ ՀԱՄԱԿԱՐԳՈՎ
5. ՊՈՒԵՏ Ա.ՀԱՅԿԱՆԻ ԱՎԱՆԻ (ԳԱՅԻ ՊՈՒՆԿՏ 1974,1-ԱԲ՝ ԳՈՒՄԱՐԻ ԲԱՆԱԿԱՆ ԹՎԱՆՇԱՆ ԵՎ ԱՅԼ ՏՎՅԱԼՆԵՐ՝ ԱՌԱՆՑՔԱՅԻՆ ՏԵՍՔԻ ԳՐԱՆՑՈՒՄԸ ԿԱՄ ՀԱՍՑԵՆԵՐԻ ՀԱՄԱՐ ՕԳՏԱԳՈՐԾՎՈՂ ՏԱՐԱԾՔԻ ՉԱՓԵՐԸ՝ ՔԱՌԱԿՈՒՍԻ ՀԱՄԱԿԱՐԳՈՎ
6. ԱՌԱՆՑՔԱՅԻՆ ԱՎԱՆԻ ՄԱՍԻՆ ՏՎՅԱԼՆԵՐ՝ ԱՌԱՆՑՔԱՅԻՆ ՏԵՍՔԻ ԳՐԱՆՑՈՒՄԸ ԿԱՄ ՀԱՍՑԵՆԵՐԻ ՀԱՄԱՐ ՕԳՏԱԳՈՐԾՎՈՂ ՏԱՐԱԾՔԻ ՉԱՓԵՐԸ՝ ՔԱՌԱԿՈՒՍԻ ՀԱՄԱԿԱՐԳՈՎ
7. ԵՐԵՎԱՆ ՔԱՂԱՔԻ ԿԱՌԱՎԱՐՄԱՆ ԾԱՌԱՅՈՒԹՅԱՆ ԿՈՂՄԻՑ ՍԱՀՄԱՆՎԱԾ ԱՌԱՆՁՆԱՀԱՏԿԱՑՈՒՄՆԵՐԻ ՀԱՄԱՁԱՅՆԱԳՐԵՐԸ ԵՎ ԴՐԱՆՑ ԿԻՐԱՌՄԱՆ ՊԱՅՄԱՆՆԵՐԸ ԵՎ ՊԱՅՄԱՆԱԳՐԵՐԸ՝ ԱՌԱՆՑՔԱՅԻՆ ՏԵՍՔԻ ԳՐԱՆՑՈՒՄԸ ԿԱՄ ՀԱՍՑԵՆԵՐԻ ՀԱՄԱՐ ՕԳՏԱԳՈՐԾՎՈՂ ՏԱՐԱԾՔԻ ՉԱՓԵՐԸ՝ ՔԱՌԱԿՈՒՍԻ ՀԱՄԱԿԱՐԳՈՎ
8. ԱՌԱՆՑՔԱՅԻՆ ԱՌԱՆՁՆԱԿԱՆ ՏԵՍՔԻ ՄԱՍԻՆ ՏՎՅԱԼՆԵՐ՝ ԱՌԱՆՑՔԱՅԻՆ ՏԵՍՔԻ ԳՐԱՆՑՈՒՄԸ ԿԱՄ ՀԱՍՑԵՆԵՐԻ ՀԱՄԱՐ ՕԳՏԱԳՈՐԾՎՈՂ ՏԱՐԱԾՔԻ ՉԱՓԵՐԸ՝ ՔԱՌԱԿՈՒՍԻ ՀԱՄԱԿԱՐԳՈՎ
9. ԱՌԱՆՑՔԱՅԻՆ ԱՌԱՆՁՆԱԿԱՆ ՏԵՍՔԻ ՄԱՍԻՆ ՏՎՅԱԼՆԵՐ՝ ԱՌԱՆՑՔԱՅԻՆ ՏԵՍՔԻ ԳՐԱՆՑՈՒՄԸ ԿԱՄ ՀԱՍՑԵՆԵՐԻ ՀԱՄԱՐ ՕԳՏԱԳՈՐԾՎՈՂ ՏԱՐԱԾՔԻ ՉԱՓԵՐԸ՝ ՔԱՌԱԿՈՒՍԻ ՀԱՄԱԿԱՐԳՈՎ
10. ԱՌԱՆՑՔԱՅԻՆ ԱՌԱՆՁՆԱԿԱՆ ՏԵՍՔԻ ԱՌ ԿՈՄ՝ ՀՐԱՊԱՐԱԿԻՉ ՀԱՏԱԿԱՆ ՆՇԱՆԱԿՈՒՄՆԵՐԻ ՄԱՍԻՆ ՏՎՅԱԼՆԵՐ՝ ԱՌԱՆՑՔԱՅԻՆ ՏԵՍՔԻ ԳՐԱՆՑՈՒՄԸ ԿԱՄ ՀԱՍՑԵՆԵՐԻ ՀԱՄԱՐ ՕԳՏԱԳՈՐԾՎՈՂ ՏԱՐԱԾՔԻ ՉԱՓԵՐԸ՝ ՔԱՌԱԿՈՒՍԻ ՀԱՄԱԿԱՐԳՈՎ
11. ՀԻՇՄԱՆ ԿԱՌԱՎԱՐՄԱՆ (ԵՐԱՆ՝ ՀԱՅԱՍՏԱՆ ԱԶԳԱՅԻՆ ԱՐԽԻՎԻ ՀԱՄԱՐ) ԿԱՌԱՎԱՐՎԱԾ ԱՄԱՍՏՈՒՄ ԿՈՒՏԱԿՎԱԾ ՏԵՂԵԿԱՏՎՈՒԹՅՈՒՆ
12. ԿԱՌԱՎԱՐՄԱՆ Կ/ՄԻ ԱՇԽԱՏԱԿԱՆ Կ/ՄԻ ՀԱՄԱՐ ԶԱՆԱԿԱՑՎԱԾ ԳՐԱՆՑՈՒՄՆԵՐԻ ՄԱՍԻՆ ՏՎՅԱԼՆԵՐ՝ ԱՌԱՆՑՔԱՅԻՆ ՏԵՍՔԻ ԳՐԱՆՑՈՒՄԸ ԿԱՄ ՀԱՍՑԵՆԵՐԻ ՀԱՄԱՐ ՕԳՏԱԳՈՐԾՎՈՂ ՏԱՐԱԾՔԻ ՉԱՓԵՐԸ՝ ՔԱՌԱԿՈՒՍԻ ՀԱՄԱԿԱՐԳՈՎ
13. ՀՀ ՔԱՂԱՔԱՇԻՆՈՒԹՅԱՆ ՊԵՏԱԿԱՆ ԿԱԴԱՍՏՐԻ ԿՈՂՄԻՑ ԿԱՏԱՐՎՈՂ ԱՇԽԱՏԱՆՔՆԵՐԻ ԱՐԴՅՈՒՆՔՈՒՄ ՍՏԱՑՎԱԾ ՏՎՅԱԼՆԵՐԸ՝ ԱՌԱՆՑՔԱՅԻՆ ՏԵՍՔԻ ԳՐԱՆՑՈՒՄԸ ԿԱՄ ՀԱՍՑԵՆԵՐԻ ՀԱՄԱՐ ՕԳՏԱԳՈՐԾՎՈՂ ՏԱՐԱԾՔԻ ՉԱՓԵՐԸ՝ ՔԱՌԱԿՈՒՍԻ ՀԱՄԱԿԱՐԳՈՎ
14. ԱՌԱՆՑՔԱՅԻՆ ԱՌԱՆՁՆԱԿԱՆ ՏԵՍՔԻ ՄԱՍԻՆ ՏՎՅԱԼՆԵՐ՝ ԱՌԱՆՑՔԱՅԻՆ ՏԵՍՔԻ ԳՐԱՆՑՈՒՄԸ ԿԱՄ ՀԱՍՑԵՆԵՐԻ ՀԱՄԱՐ ՕԳՏԱԳՈՐԾՎՈՂ ՏԱՐԱԾՔԻ ՉԱՓԵՐԸ՝ ՔԱՌԱԿՈՒՍԻ ՀԱՄԱԿԱՐԳՈՎ
15. ՀԱՍՑԵՆԵՐԻ ՄԱՍԻՆ ՏՎՅԱԼՆԵՐ՝ ԱՌԱՆՑՔԱՅԻՆ ՏԵՍՔԻ ԳՐԱՆՑՈՒՄԸ ԿԱՄ ՀԱՍՑԵՆԵՐԻ ՀԱՄԱՐ ՕԳՏԱԳՈՐԾՎՈՂ ՏԱՐԱԾՔԻ ՉԱՓԵՐԸ՝ ՔԱՌԱԿՈՒՍԻ ՀԱՄԱԿԱՐԳՈՎ
16. ԵՐԵՎԱՆԻ ՔԱՂԱՔԱՅԻՆ ԿԱՌԱՎԱՐՄԱՆ ԱՇԽԱՏԱԿԱԶՄԻ ՊԱՇՏՈՆԱԿԱՆ ՊԱՀՊԱՆՈՒԹՅԱՆ ԳՈՏԻ ՄԱՍԻՆ ՏՎՅԱԼՆԵՐ՝ ԱՌԱՆՑՔԱՅԻՆ ՏԵՍՔԻ ԳՐԱՆՑՈՒՄԸ ԿԱՄ ՀԱՍՑԵՆԵՐԻ ՀԱՄԱՐ ՕԳՏԱԳՈՐԾՎՈՂ ՏԱՐԱԾՔԻ ՉԱՓԵՐԸ՝ ՔԱՌԱԿՈՒՍԻ ՀԱՄԱԿԱՐԳՈՎ
17. ՀՀ ՍԵՓԱԿԱՆՈՒԹՅԱՆ ԻՐԱՎՈՒՆՔՈՎ ՊԱՇՏՊԱՆՎԱԾ ՏԱՐԱԾՔՆԵՐԻ ՄԱՍԻՆ ՏՎՅԱԼՆԵՐ՝ ԱՌԱՆՑՔԱՅԻՆ ՏԵՍՔԻ ԳՐԱՆՑՈՒՄԸ ԿԱՄ ՀԱՍՑԵՆԵՐԻ ՀԱՄԱՐ ՕԳՏԱԳՈՐԾՎՈՂ ՏԱՐԱԾՔԻ ՉԱՓԵՐԸ՝ ՔԱՌԱԿՈՒՍԻ ՀԱՄԱԿԱՐԳՈՎ
18. ՀՀ ՍԵՓԱԿԱՆՈՒԹՅԱՆ ԻՐԱՎՈՒՆՔՈՎ ՊԱՇՏՊԱՆՎԱԾ ՏԱՐԱԾՔՆԵՐԻ Հ-2 Գ.Գ ԱՇՏ. ՍԵՓԱԿԱՆՈՒԹՅԱՆ ԳՈՏԻ ՄԱՍԻՆ ՏՎՅԱԼՆԵՐ՝ ԱՌԱՆՑՔԱՅԻՆ ՏԵՍՔԻ ԳՐԱՆՑՈՒՄԸ ԿԱՄ ՀԱՍՑԵՆԵՐԻ ՀԱՄԱՐ ՕԳՏԱԳՈՐԾՎՈՂ ՏԱՐԱԾՔԻ ՉԱՓԵՐԸ՝ ՔԱՌԱԿՈՒՍԻ ՀԱՄԱԿԱՐԳՈՎ
19. ՀՀ ՍԵՓԱԿԱՆՈՒԹՅԱՆ ԻՐԱՎՈՒՆՔՈՎ ՊԱՇՏՊԱՆՎԱԾ ՏԱՐԱԾՔՆԵՐԻ Հ-1 Գ.Գ ԱՇՏ. ՍԵՓԱԿԱՆՈՒԹՅԱՆ ԳՈՏԻ ՄԱՍԻՆ ՏՎՅԱԼՆԵՐ՝ ԱՌԱՆՑՔԱՅԻՆ ՏԵՍՔԻ ԳՐԱՆՑՈՒՄԸ ԿԱՄ ՀԱՍՑԵՆԵՐԻ ՀԱՄԱՐ ՕԳՏԱԳՈՐԾՎՈՂ ՏԱՐԱԾՔԻ ՉԱՓԵՐԸ՝ ՔԱՌԱԿՈՒՍԻ ՀԱՄԱԿԱՐԳՈՎ
20. Գ.ԱՆԻ ԿԱՌԱՎԱՐԱՆ ԱՎԱ Կ/ՄԻ/ԿԱՌԱՎԱՐԱՆ ԱՎԱՆԻ ԱՇԽԱՏԱԿԱԶՄԻ ՀԱՄԱՐ ՕԳՏԱԳՈՐԾՎՈՂ ՏԱՐԱԾՔԻ ՉԱՓԵՐԸ՝ ՔԱՌԱԿՈՒՍԻ ՀԱՄԱԿԱՐԳՈՎ
21. ՇԻՐԱԿԻ ԳՈՒՄԱՐԻ ՀԱՐԿԱՅԻՆ/ՀԱՐԿԱՅԻՆ ՀԱՐԵՎԱՆ ԱՌՈՒՑ ՏԵՂԱԿԱՆ ՏՈՒՆԵՐԻ ՄԱՍԻՆ ՏՎՅԱԼՆԵՐ՝ ԱՌԱՆՑՔԱՅԻՆ ՏԵՍՔԻ ԳՐԱՆՑՈՒՄԸ ԿԱՄ ՀԱՍՑԵՆԵՐԻ ՀԱՄԱՐ ՕԳՏԱԳՈՐԾՎՈՂ ՏԱՐԱԾՔԻ ՉԱՓԵՐԸ՝ ՔԱՌԱԿՈՒՍԻ ՀԱՄԱԿԱՐԳՈՎ
22. Գ.ԱՆԻ ՀԱՄԱՅՆՔԱՅԻՆԵՐԻ ԱՎԱՆԻ ԳԼԽԱՎՈՐ ՀԱՏԱԿԱԳԾԻ ԱՇԽԱՏԱԿԱԶՄԻ ԿՈՂՄԻՑ ՀԱՍՏԱՏՎԱԾ ԱՌԱՆՑՔԱՅԻՆ ՏԵՍՔԻ ԳՐԱՆՑՈՒՄԸ ԿԱՄ ՀԱՍՑԵՆԵՐԻ ՀԱՄԱՐ ՕԳՏԱԳՈՐԾՎՈՂ ՏԱՐԱԾՔԻ ՉԱՓԵՐԸ՝ ՔԱՌԱԿՈՒՍԻ ՀԱՄԱԿԱՐԳՈՎ
23. ՀՀՇԿ ՊԱՇՏՈՆԱԿԱՆ ԿԱՐԳԱՎՈՐՄԱՆ ՄԱՐՄՆԻ ԿՈՂՄԻՑ ՀԱՍՏԱՏՎԱԾ ԱՌԱՆՑՔԱՅԻՆ ՏԵՍՔԻ ԳՐԱՆՑՈՒՄԸ ԿԱՄ ՀԱՍՑԵՆԵՐԻ ՀԱՄԱՐ ՕԳՏԱԳՈՐԾՎՈՂ ՏԱՐԱԾՔԻ ՉԱՓԵՐԸ՝ ՔԱՌԱԿՈՒՍԻ ՀԱՄԱԿԱՐԳՈՎ

ՀԱՍՏԱՏԱԳԻՐ

ԱՌԱՆՑՔԱՅԻՆ ԱՌԱՆՁՆԱԿԱՆ ՏԵՍՔԻ ԳՐԱՆՑՈՒՄԸ ԿԱՄ ՀԱՍՑԵՆԵՐԻ ՀԱՄԱՐ ՕԳՏԱԳՈՐԾՎՈՂ ՏԱՐԱԾՔԻ ՉԱՓԵՐԸ՝ ՔԱՌԱԿՈՒՍԻ ՀԱՄԱԿԱՐԳՈՎ

ՀԱՍՏԱՏԱԳԻՐ՝

ԱՌԱՆՑՔԱՅԻՆ ԱՌԱՆՁՆԱԿԱՆ ՏԵՍՔԻ ԳՐԱՆՑՈՒՄԸ ԿԱՄ ՀԱՍՑԵՆԵՐԻ ՀԱՄԱՐ ՕԳՏԱԳՈՐԾՎՈՂ ՏԱՐԱԾՔԻ ՉԱՓԵՐԸ՝ ՔԱՌԱԿՈՒՍԻ ՀԱՄԱԿԱՐԳՈՎ

ՀԱՍՏԱՏԱԳԻՐ՝

ՀԱՄԱՐԻ ԱՐԴՅՈՒՆՔԱՅԻՆ ՏԵՍՔ

ՀԱՄԱՐԻ ԱՐԴՅՈՒՆՔԱՅԻՆ ՏԵՍՔ (ԳԾԱՅԻՆ ԽՍԻՐ ԳՈՒՆ)

ՀԱՄԱՐ ՕԳՏԱԳՈՐԾՎՈՂ

ԳԾԱՅԻՆ ՊԼԱՆ՝

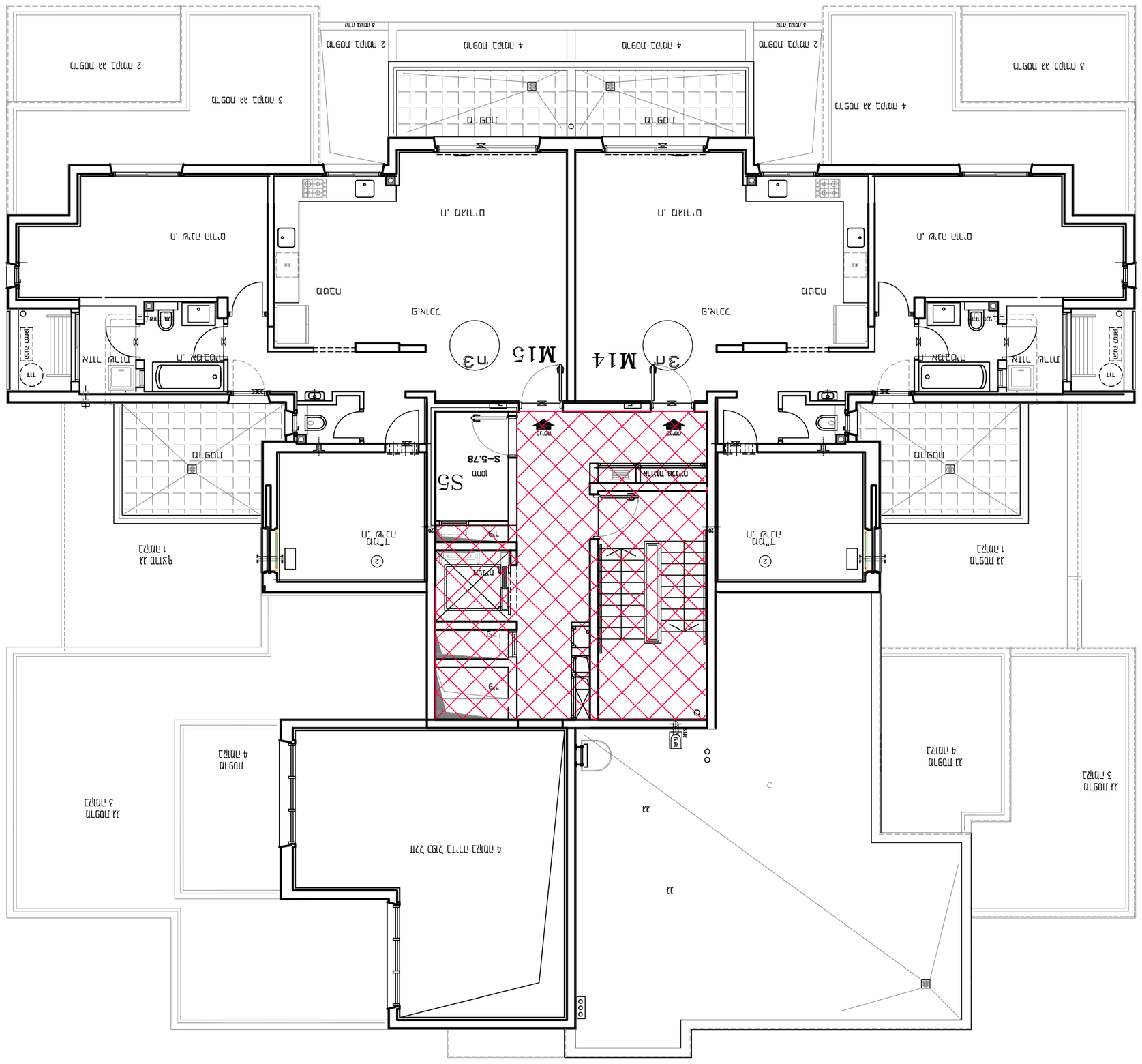
Մ14
Մ15
Ս5
Ս-5.78
Ս-5.79
Ս-5.77
Ս-5.76
Ս-5.75
Ս-5.74
Ս-5.73
Ս-5.72
Ս-5.71
Ս-5.70
Ս-5.69
Ս-5.68
Ս-5.67
Ս-5.66
Ս-5.65
Ս-5.64
Ս-5.63
Ս-5.62
Ս-5.61
Ս-5.60
Ս-5.59
Ս-5.58
Ս-5.57
Ս-5.56
Ս-5.55
Ս-5.54
Ս-5.53
Ս-5.52
Ս-5.51
Ս-5.50
Ս-5.49
Ս-5.48
Ս-5.47
Ս-5.46
Ս-5.45
Ս-5.44
Ս-5.43
Ս-5.42
Ս-5.41
Ս-5.40
Ս-5.39
Ս-5.38
Ս-5.37
Ս-5.36
Ս-5.35
Ս-5.34
Ս-5.33
Ս-5.32
Ս-5.31
Ս-5.30
Ս-5.29
Ս-5.28
Ս-5.27
Ս-5.26
Ս-5.25
Ս-5.24
Ս-5.23
Ս-5.22
Ս-5.21
Ս-5.20
Ս-5.19
Ս-5.18
Ս-5.17
Ս-5.16
Ս-5.15
Ս-5.14
Ս-5.13
Ս-5.12
Ս-5.11
Ս-5.10
Ս-5.9
Ս-5.8
Ս-5.7
Ս-5.6
Ս-5.5
Ս-5.4
Ս-5.3
Ս-5.2
Ս-5.1
Ս-5.0